

令和元年度

学生生活実態調査 報告書

学生の
生活と意識

鳴門教育大学

目 次

第1部 調査実施の概要

I 調査目的	1
II 調査対象と方法	1
1. 学 部	
2. 大学院	
III 回収結果	2
1. 学 部	
2. 大学院	

第2部 調査結果 -学部学生-

A 基本的事項について (Q1~Q3)	3	
1) 現在の学年	2) 性別	3) 在籍専修
B 入学の経緯について (Q4~Q9)	4	
1) 大学進学目的	2) 本学を選んだ動機	
3) 本学への志望順位	4) 在籍専修等の希望充足度	
5) 本学広報の認知度	6) 本学の目的等の認知度	
C 家庭の状況について (Q10~Q12)	7	
1) 家族構成員人数	2) 家庭の所在地	3) 主たる家計支持者
D あなたの経済状況について (Q13~Q21)	8	
1) 1か月の生活費	2) 主たる家計支持者からの援助	
3) 現在の経済状況	4) 日本学生支援機構の奨学金	
5) 日本学生支援機構以外の奨学金	6) 奨学金希望状況	
7) 授業料免除状況	8) アルバイトの職種	
9) アルバイト料の主な用途	10) アルバイト従事時間	
11) アルバイト就業時間		
E 住居について (Q22~Q23)	12	
1) 現在の住居	2) 部屋の広さ	3) 部屋代
F 通学について (Q24~Q25)	13	
1) 通学手段	2) 通学時間	

G	修学等について (Q 2 6 ~ Q 4 3)	14
	1) 学習の成果	2) 教育への満足度
	3) オフィスアワーの利用度	4) オフィスアワーの満足度
	5) 自主学習環境	6) 学生支援について
	7) 1日の平均学習時間	8) 1時間未満しか勉強をしていない理由
	9) 学習ボランティアや研究会への参加について	
	10) 普段主に読んでいる本	11) 月平均の読書数
	12) 講義・演習に無関係な本の1日平均読書時間	
	13) 新聞を読んでいるか	14) 修学のための電子機器の使用状況
	15) 修学以外の電子機器の使用状況	16) 修学以外で電子機器を使用する主な目的
	17) 携帯電話の活用状況	18) 通信ネットワーク利用時の不快感
H	課外活動等について (Q 4 4 ~ Q 5 1)	21
	1) 課外活動の必要性	2) 課外活動団体への加入・活動状況
	3) 課外活動団体の内容, 学業との関係, 加入動機	
	4) 課外活動団体に加入又は活動していない理由	
	5) 大学祭への参加意思	6) 大学祭の意義
	7) ボランティア活動状況	8) ボランティア活動の目的
I	健康について (Q 5 2 ~ Q 6 4)	26
	1) 現在の健康状況 (身体的)	2) 治療歴
		3) 治療方法
	4) 現在の健康状況 (精神的)	5) 治療歴
		6) 治療方法
	7) 平均睡眠時間	8) 食事の自炊
		9) 朝食の摂取
	10) 喫煙	11) 飲酒
J	学生相談等について (Q 6 5 ~ Q 7 2)	31
	1) 悩みや不安の有無	2) 悩みや不安の理由
	3) 悩みや不安への対処方法	4) 学生相談受診の有無
	5) ハラスメントを受けたことがあるか	
	6) 学生なんでも相談室・心身健康センターでの学生相談	
K	卒業後の進路等について (Q 7 3 ~ Q 7 7)	35
	1) 卒業後の進路	2) 教員志望理由
		3) 教員を志望しない理由
	4) 就職支援について	

第3部 調査結果 -大学院学生-

A 基本的事項について (Q1~Q3)	38	
1) 現在の学年	2) 性別	3) 入学前の立場
B 入学の経緯について (Q4~Q8)	39	
1) 大学院進学目的	2) 本学大学院をどこで知ったか	
3) 本学を選んだ動機	4) 本学広報の認知度	5) 本学の目的等の認知度
C あなたの経済状況について (Q9~Q16)	42	
1) 1か月の生活費	2) 現在の経済状況	
3) 日本学生支援機構の奨学金	4) 日本学生支援機構以外の奨学金	
5) 奨学金希望状況	6) 授業料免除状況	
7) アルバイトの職種	8) アルバイト料の主な用途	
9) アルバイト従事時間	10) アルバイト就業時間	
D 住居について (Q17~Q18)	46	
1) 現在の住居	2) 部屋の広さ	3) 部屋代
E 通学について (Q19~Q20)	47	
1) 通学手段	2) 通学時間	
F 修学等について (Q21~Q35)	48	
1) 本学での成果	2) 教育への満足度	
3) オフィスアワーの利用度	4) オフィスアワーの満足度	
5) 自主学習環境	6) 学生支援について	
7) 1日の平均学習時間	8) 1時間未満しか勉強をしていない理由	
9) 学習ボランティアや研究会への参加について		
10) 普段主に読んでいる本	11) 月平均の読書数	
12) 講義・演習に無関係な本の1日平均読書時間		
13) 新聞を読んでいるか		
14) T・A又はR・Aの経験について		
15) T・A又はR・Aの経験が修学に活かされているか		
G 健康について (Q36~Q48)	54	
1) 現在の健康状況(身体的)	2) 治療歴	3) 治療方法
4) 現在の健康状況(精神的)	5) 治療歴	6) 治療方法
7) 平均睡眠時間	8) 食事の自炊	9) 朝食の摂取
10) 喫煙	11) 飲酒	
H 学生相談等について (Q49~Q56)	59	
1) 悩みや不安の有無	2) 悩みや不安の理由	
3) 悩みや不安への対処方法	4) 学生相談受診の有無	
5) ハラスメントを受けたことがあるか		
6) 学生なんでも相談室・心身健康センターでの学生相談		

I	修了後の進路について (Q 5 7 ~ Q 6 1)	63
	1) 修了後の進路	
	2) 教員志望理由	
	3) 教員を志望しない理由	
	4) 就職支援について	

J	大学への要望・期待事項について (Q 6 2)	66
	1) 大学への要望・期待	

参考

	令和元年度学生生活実態調査票 (学部用)	67
	令和元年度学生生活実態調査票 (大学院用)	69

第1部 調査実施の概要

I 調査目的

鳴門教育大学学生の生活の実態を把握し、よりよい学生生活を送ることに役立つ基礎資料を得ることを目的とする。

II 調査対象と方法

1. 学部

(1) 調査対象

調査対象は、2019年11月1日の時点での休学者・留学者を除く学部学生全員（1年次～4年次）である。

学年別、男女別、専修別の調査対象学生数を表1-1に示した。

表1-1 調査対象〈学部学生〉(2019.11.1現在)

(人)

区 分	1 年 次			2 年 次			3 年 次			4 年 次			合 計		
	男	女	計	男	女	計	男	女	計	男	女	計	男	女	計
幼児教育専修	0	5	5	0	6	6	0	5	5	0	5	5	0	21	21
小学校教育専修	23	32	55	25	28	53	28	29	57	26	28	54	102	117	219
中学校教育専修	26	19	45	24	22	46	21	25	46	25	25	50	96	91	187
特別支援教育専修	1	5	6	1	5	7	2	4	6	2	5	7	6	19	25
合 計	50	61	111	50	61	111	51	63	114	53	63	116	204	248	452

(2) 調査方法

調査方法は質問紙方式であり、A～Kでの大項目と、大項目ごとに2～18の小項目を設け、各小項目には2～14の選択肢を設定してある。

(3) 調査時期と回収方法

調査用紙の配付は、2019年10月末にクラス担当教員を通じて配付された。

無記名回答を指示してある。

回答用紙の回収は、回収用封筒に入れ、クラス担当教員を通じて提出された。

2. 大学院

(1) 調査対象

調査対象は、2019年11月1日の時点での休学者・留学者を除く大学院学生全員（1年次・2年次）である。

学年別、男女別、専攻別の調査対象学生数を表1-2及び表1-3に示した。

表1-2 調査対象〈大学院学生〉(2019.11.1現在)

(人)

課 程	専 攻 等	1 年 次		
		男	女	計
修士課程	人間教育専攻	33(0)	53(5)	86(5)
専門職学位課程 (教職大学院)	教科実践高度化系	35(22)	23(8)	58(30)
	教職実践高度化系	19(7)	29(9)	48(16)
合 計		87(29)	105(22)	192(51)

(注) 表中()書きは学校教員養成プログラム受講者で内数。

※学校教員養成プログラムとは、長期履修学生制度を活用し、大学院に3年間在学して、教員免許状と修士課程の学位を取得できるプログラム（以下、「長期〇次生」という。長期3年次は「2年次」に含む。）。

表1-3 調査対象〈大学院学生〉(2019.11.1現在) (人)

修士課程	2年次		
	男	女	計
人間教育専攻	35(9)	46(8)	81(17)
特別支援教育専攻	10(7)	12(5)	22(12)
教科・領域教育専攻	80(43)	41(24)	121(67)
専門職学位課程 高度学校教育実践専攻	29(10)	31(10)	60(20)
合計	154(69)	130(47)	284(116)

(2) 調査方法

調査方法は質問紙方式であり、A～Jでの大項目と、大項目ごとに1～15の小項目を設け、各小項目には2～16の選択肢を設定してある。

(3) 調査時期と回収方法

調査用紙の配付は、2019年10月末に専攻・コース長を通じて配付された。

無記名回答を指示してある。

回答用紙の回収は、回収用封筒に入れ、指導教員・専攻・コース長を通じて提出された。

III 回収結果

1. 学部

回答用紙回収率は表1-4に示すとおりであり、全回収率は、87.6%であった。

表1-4 回答用紙回収率

区分		調査対象 (人)	回収人数 (人)	回収率 (%)
学 年	1年次	111	98	88.3
	2年次	111	96	86.5
	3年次	114	98	86.0
	4年次	116	104	89.7
	無回答	-	0	-
合計		452	396	87.6

区分		調査対象 (人)	回収人数 (人)	回収率 (%)
男 女	男	204	160	78.4
	女	248	234	94.4
無回答		-	2	-
合計		452	396	87.6

2. 大学院

回答用紙回収率は表1-5に示すとおりであり、全回収率は81.9%であった。

表1-5 回答用紙回収率

区分		調査対象 (人)	回収人数 (人)	回収率 (%)
学 年	1年次	192	170	88.5
	2年次	284	219	77.1
	無回答	-	1	-
合計		476	390	81.9

区分		調査対象 (人)	回収人数 (人)	回収率 (%)
男 女	男	241	192	79.7
	女	235	196	83.4
	無回答	-	2	-
合計		476	390	81.9

※学校教員養成プログラム受講者(内数): 詳細は前記

(B) 入学の経緯について (Q4～Q7は、1・2年次生に質問します。3・4年次生は、Q8へ)

<p>Q4. 大学進学のための目的又は動機は何ですか。(主なものを三つまで)</p> <ol style="list-style-type: none"> 1. 将来の就職を考えて 2. 専門的知識や技術を習得するため 3. 一般的知識や教養を身につけるため 4. 資格・免許を取得するため 5. だれでも大学へ行く時代だから 	<ol style="list-style-type: none"> 6. 親・先生・友人に勧められて 7. すぐに社会にでるよりワンクッション置きたかったため 8. 青春をエンジョイするため 9. 真理の探究のため 10. 良い友人を得るため 11. ただなんとなく 12. その他
--	---

回答項目	実数	割合
1	177	39.7%
2	73	16.4%
3	26	5.9%
4	114	25.6%
5	21	4.7%
6	21	4.7%
7	2	0.4%
8	5	1.1%
9	2	0.4%
10	2	0.4%
11	3	0.7%
12	0	0.0%
回答合計	446	100.0%
回答数	193	-
無回答数	1	-
合計(人)	194	-

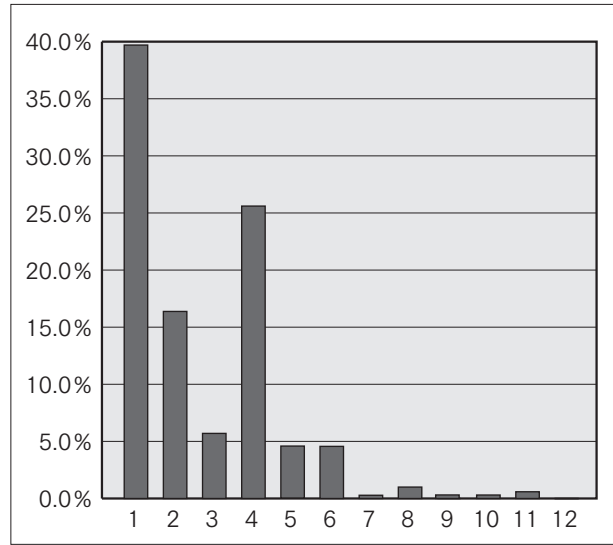

<p>Q5. 本学を選んだ動機又はきっかけは何ですか。(主なものを3つまで)</p> <ol style="list-style-type: none"> 1. 教員になりたいから 2. 地元の大学だから 3. 自然環境が良いから 4. 親・先生・友人に勧められて 5. 自分の好む専修・教育コースがあるから 	<ol style="list-style-type: none"> 6. 高校の成績を考えて 7. 大学入試センター試験の成績を考えて 8. 学費があまりかからないと思ったから 9. 大学院在籍の現職教員と接触できるから 10. 卒業後の大学院への進学を考えて 11. 少人数教育など教育条件が良いと考えたから 12. 他大学の受験に失敗してやむをえず 13. その他
---	---

回答項目	実数	割合
1	268	41.8%
2	129	20.1%
3	7	1.1%
4	36	5.6%
5	46	7.2%
6	16	2.5%
7	79	12.3%
8	16	2.5%
9	0	0.0%
10	1	0.2%
11	33	5.1%
12	10	1.6%
13	0	0.0%
回答合計	641	100.0%
回答数	192	-
無回答数	2	-
合計(人)	194	-

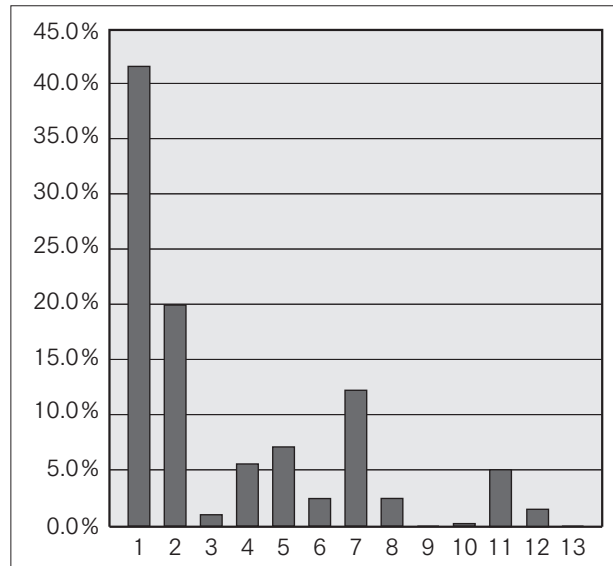

Q 6. あなたにとって本学への志望順位は次のどれですか。

1. 第1志望 2. 第2志望 3. 第3志望以下

回答項目	実数	割合
1	98	50.5%
2	96	49.5%
3	0	0.0%
回答合計	194	100.0%
回答数	194	-
無回答数	0	-
合計(人)	194	-

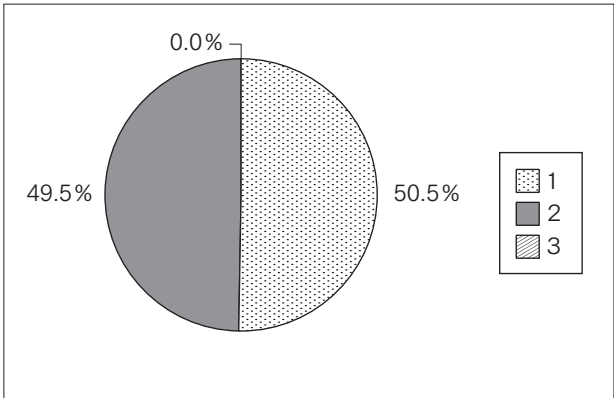

Q 7. あなたが在籍する専修・教育コースは、あなたの希望どおりのものですか。

1. 希望どおり
2. 希望どおりでない
3. どちらとも言えない

回答項目	実数	割合
1	98	50.5%
2	96	49.5%
3	0	0.0%
回答合計	194	100.0%
回答数	194	-
無回答数	0	-
合計(人)	194	-

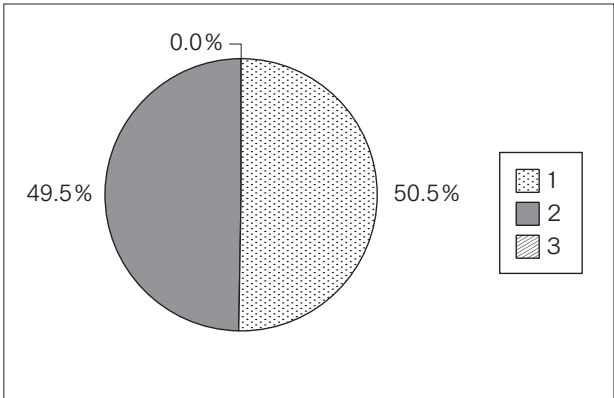

(以下の設問は、全員お答えください。)

Q 8. 入学前に本学の大学紹介冊子「学部案内」やウェブページ等を見たことがありますか。
 1. ある
 2. ない

回答項目	実数	割合
1	333	84.3%
2	62	15.7%
回答合計	395	100.0%
回答数	395	-
無回答数	1	-
合計(人)	396	-

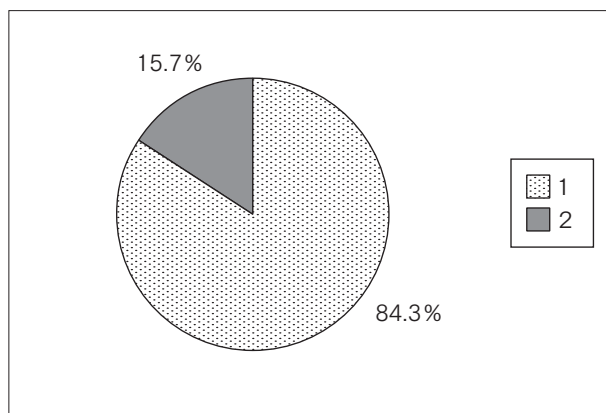

Q 9. 本学の目的（大学憲章・学部の目標等）については、ウェブページ等を通じて紹介していますが、知っていますか。
 1. 知っている
 2. 知らない

回答項目	実数	割合
1	215	54.4%
2	180	45.6%
回答合計	395	100.0%
回答数	395	-
無回答数	1	-
合計(人)	396	-

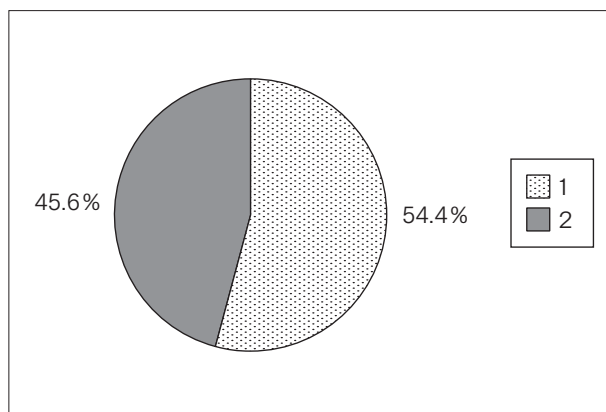

(C) 家庭の状況について

Q 10. あなたの家族は、あなたを含めて何人ですか。(同居・別居を問わず生計を一にする者の人数)	1. 1人	2. 2人	3. 3人	4. 4人
	5. 5人	6. 6人	7. 7人以上	

回答項目	実数	割合
1	5	1.3%
2	11	2.8%
3	65	16.5%
4	143	36.3%
5	114	28.9%
6	41	10.4%
7	15	3.8%
回答合計	394	100.0%
回答数	394	-
無回答数	2	-
合計(人)	396	-

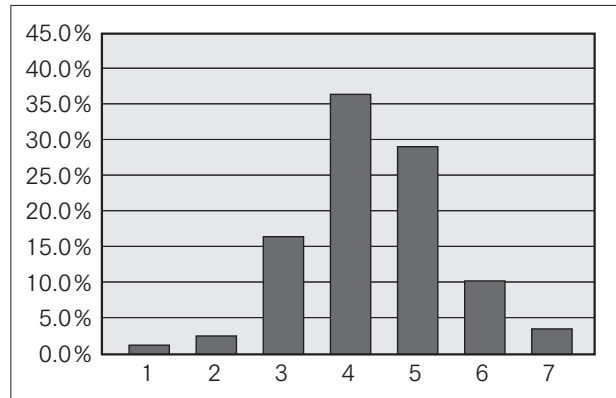

Q 11. 家庭の所在地はどこですか。	1. 徳島県	2. 四国(徳島県を除く。)	3. 北海道
	4. 東北	5. 関東・甲信越	6. 中部
	7. 近畿	8. 中国	9. 九州・沖縄
	10. その他		

回答項目	実数	割合
1	161	41.0%
2	36	9.2%
3	0	0.0%
4	1	0.3%
5	4	1.0%
6	19	4.8%
7	130	33.1%
8	32	8.1%
9	10	2.5%
10	0	0.0%
回答合計	393	100.0%
回答数	393	-
無回答数	3	-
合計(人)	396	-

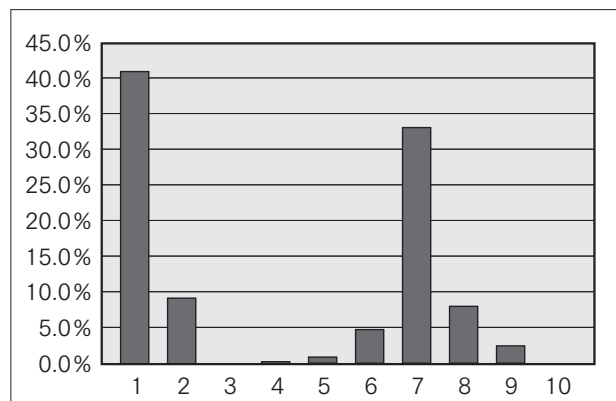

Q 12. 主たる家計支持者は、誰ですか。	1. 父	2. 母	3. 兄弟姉妹	4. 祖父母
	5. その他			

回答項目	実数	割合
1	308	81.0%
2	66	17.4%
3	1	0.3%
4	3	0.8%
5	2	0.5%
回答合計	380	100.0%
回答数	380	-
無回答数	16	-
合計(人)	396	-

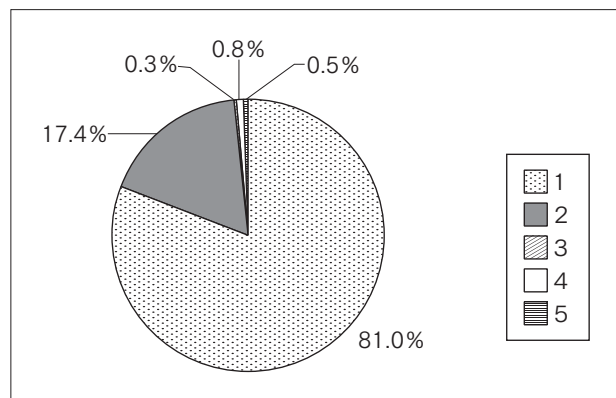

(D) あなたの経済状況について

<p>Q 13. あなたの1か月の生活費はどれくらいですか。</p>	<p>1. 3万円未満 2. 3万円以上～5万円未満 3. 5万円以上～7万円未満 4. 7万円以上～9万円未満 5. 9万円以上～11万円未満 6. 11万円以上</p>
------------------------------------	---

回答項目	実数	割合
1	67	17.1%
2	161	41.1%
3	101	25.8%
4	39	9.9%
5	18	4.6%
6	6	1.5%
回答合計	392	100.0%
回答数	392	-
無回答数	4	-
合計(人)	396	-

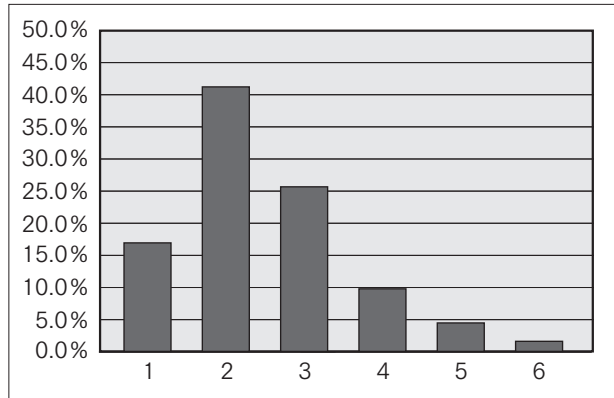

<p>Q 14. 主たる家計支持者からの仕送り又は、小遣いは1か月にどれくらいですか。 (ア) 自宅外通学者(仕送り)</p>	<p>1. 3万円未満 2. 3万円以上～5万円未満 3. 5万円～10万円未満 4. 10万円以上</p>
<p>(イ) 自宅通学者(小遣い)</p>	<p>1. 1万円未満 2. 1万円～3万円未満 3. 3万円以上</p>

(ア)

回答項目	実数	割合
1	138	44.2%
2	103	33.0%
3	66	21.2%
4	5	1.6%
回答合計	312	100.0%
回答数	312	-
無回答数	84	-
合計(人)	396	-

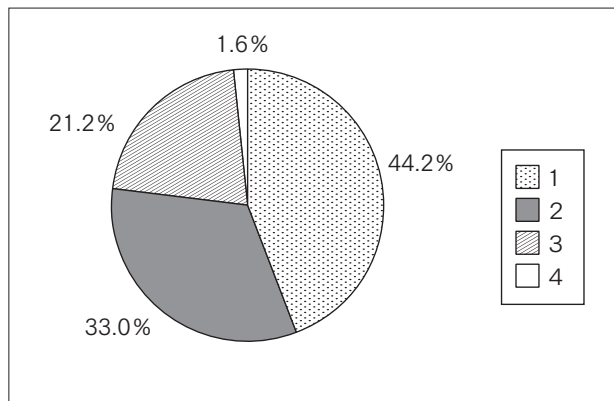

(イ)

回答項目	実数	割合
1	73	70.9%
2	18	17.5%
3	12	11.6%
回答合計	103	100.0%
回答数	103	-
無回答数	293	-
合計(人)	396	-

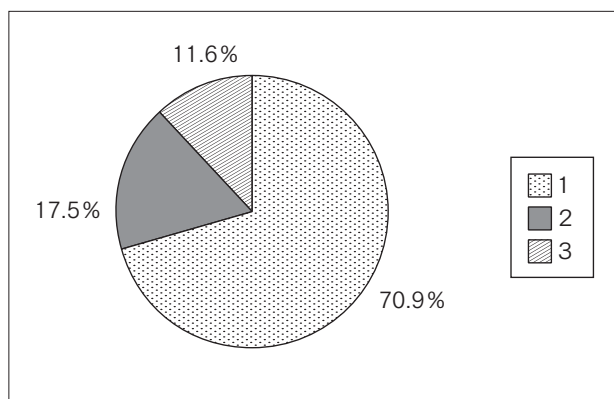

Q 15. 現在の経済状況について

1. ゆとりがある（家計支持者からの仕送りのみ）
 2. 普通（あまり不自由を感じない）
 3. やや苦しい（奨学金や軽度のアルバイトで充足できる）
 4. 大変苦しい（定期的なアルバイトが必要である）

回答項目	実数	割合
1	48	12.2%
2	186	47.2%
3	106	26.9%
4	54	13.7%
回答合計	394	100.0%
回答数	394	-
無回答数	2	-
合計(人)	396	-

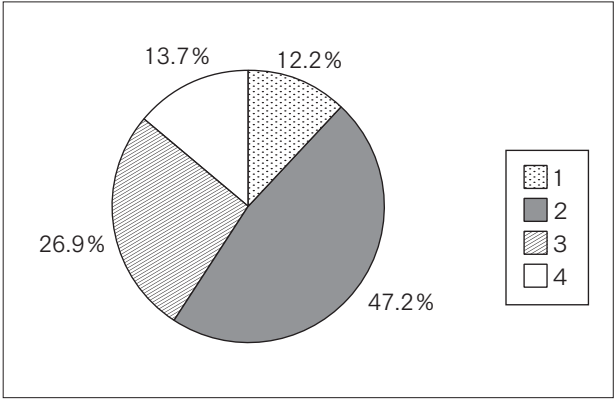

Q 16. 日本学生支援機構の奨学金について

1. 現在受けている 2. 申請したが不採用
 3. 希望していたが申請しなかった 4. 必要ない

回答項目	実数	割合
1	149	37.8%
2	7	1.8%
3	28	7.1%
4	210	53.3%
回答合計	394	100.0%
回答数	394	-
無回答数	2	-
合計(人)	396	-

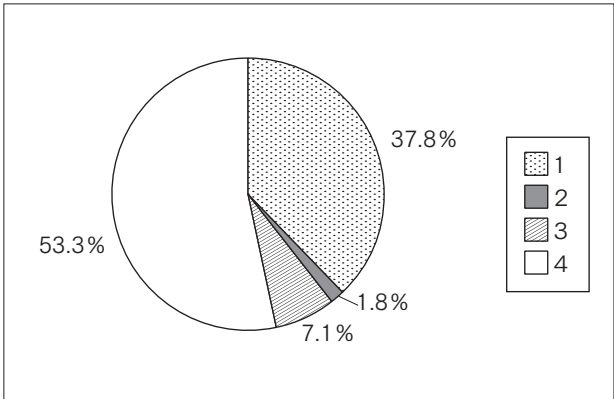

Q 17. 日本学生支援機構以外の奨学金について

1. 現在受けている 2. 申請したが不採用
 3. 希望していたが申請しなかった 4. 必要ない

回答項目	実数	割合
1	22	5.6%
2	7	1.8%
3	37	9.4%
4	327	83.2%
回答合計	393	100.0%
回答数	393	-
無回答数	3	-
合計(人)	396	-

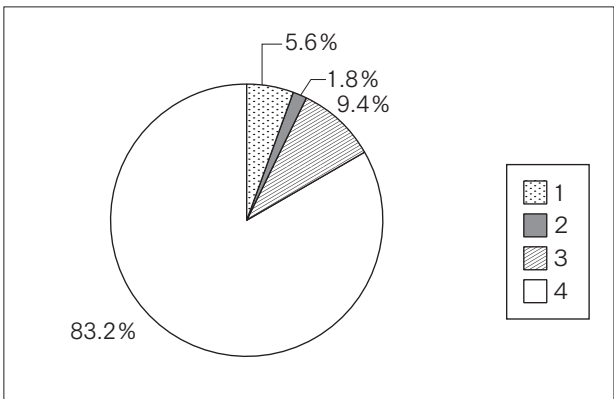

Q 18. 奨学金を受けることを希望しますか。

1. 現在受けているものに加えて、更に希望する
2. 現在受けており、更には希望しない
3. 現在受けていないが、希望する
4. 現在受けていないし、希望もしない

回答項目	実数	割合
1	17	4.3%
2	138	35.1%
3	22	5.6%
4	216	55.0%
回答合計	393	100.0%
回答数	393	-
無回答数	3	-
合計(人)	396	-

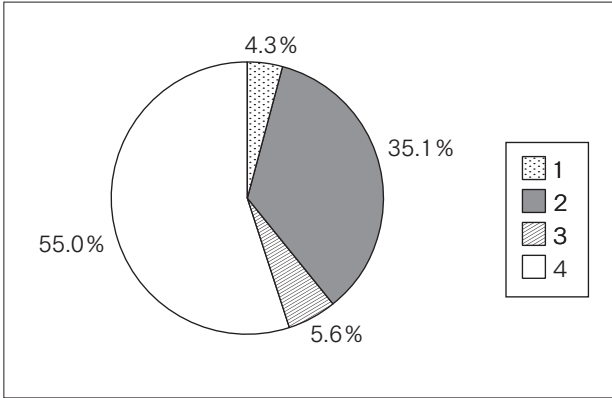

Q 19. 令和元年度授業料免除(前期)について

1. 全額免除
2. 半額免除
3. 不許可
4. 申請しなかった

回答項目	実数	割合
1	26	6.6%
2	25	6.4%
3	7	1.8%
4	335	85.2%
回答合計	393	100.0%
回答数	393	-
無回答数	3	-
合計(人)	396	-

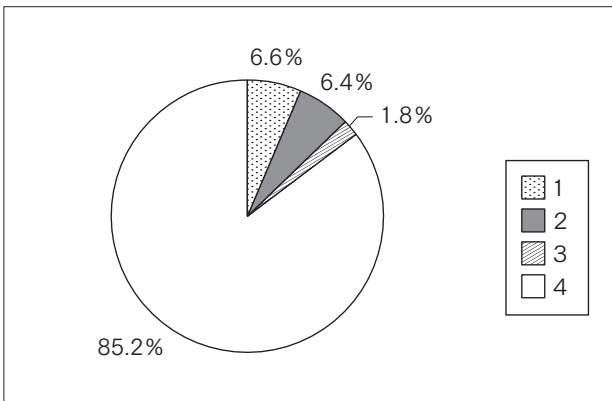

Q 20. どのようなアルバイトをしていますか。
(複数回答可)

1. 家庭教師
2. 塾の講師
3. 事務
4. 調査
5. 販売・サービス
6. 肉体労働
7. その他
8. していない

回答項目	実数	割合
1	57	10.9%
2	87	16.7%
3	12	2.3%
4	0	0.0%
5	257	49.2%
6	26	5.0%
7	48	9.2%
8	35	6.7%
回答合計	522	100.0%
回答数	393	-
無回答数	3	-
合計(人)	396	-

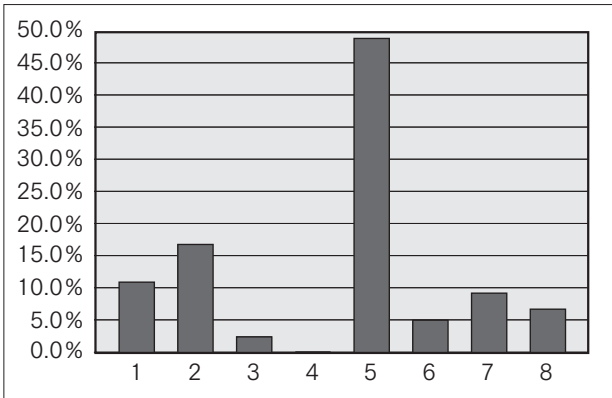

<p>Q 21. (Q 20で1～7と答えた人だけ回答してください。)</p> <p>(ア) アルバイト料の主な使途は何ですか。</p>	<p>1. 学費 2. 生活費 3. 課外活動費</p> <p>4. 遊興費等 5. その他</p>
<p>(イ) 1週間の従事時間は合計何時間ですか。(移動に要する時間も含む。)</p>	<p>1. 5時間未満 2. 5～10時間未満</p> <p>3. 10～15時間未満 4. 15～20時間未満</p> <p>5. 20～25時間未満 6. 25時間以上</p>
<p>(ウ) 就業時間は、深夜(午前0時以降)ですか？</p>	<p>1. はい 2. いいえ</p>

(ア)

回答項目	実数	割合
1	8	2.5%
2	173	53.5%
3	8	2.5%
4	124	38.4%
5	10	3.1%
回答合計	323	100.0%
回答数	323	-
無回答数	35	-
合計(人)	358	-

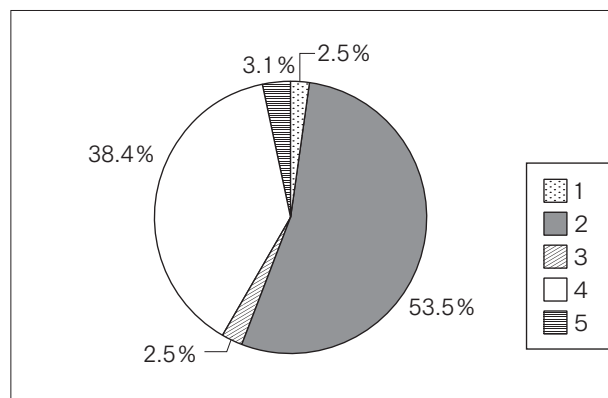

(イ)

回答項目	実数	割合
1	32	9.0%
2	70	19.8%
3	83	23.5%
4	78	22.0%
5	58	16.4%
6	33	9.3%
回答合計	354	100.0%
回答数	354	-
無回答数	4	-
合計(人)	358	-

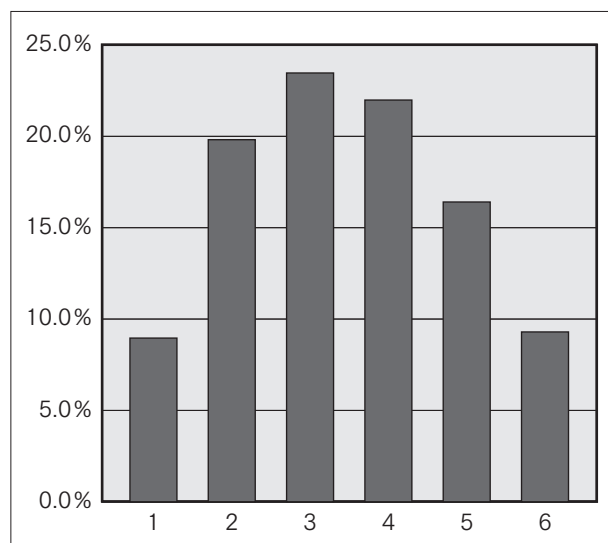

(ウ)

回答項目	実数	割合
1	86	24.5%
2	265	75.5%
回答合計	351	100.0%
回答数	351	-
無回答数	7	-
合計(人)	358	-

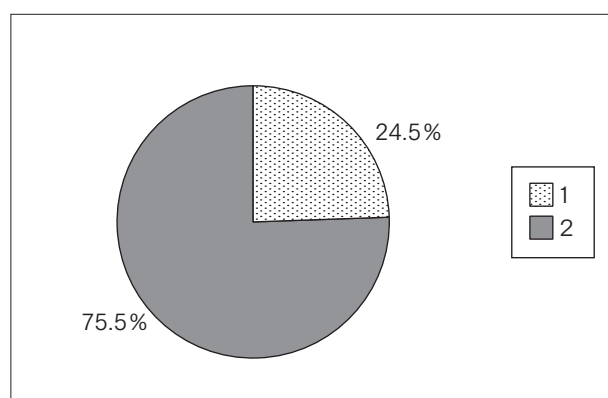

(E) 住居について

Q 22. あなたの現在の住居はどれですか。	1. 自宅 2. 学生宿舎 3. アパート 4. その他
------------------------	---

回答項目	実数	割合
1	81	20.6%
2	105	26.6%
3	206	52.3%
4	2	0.5%
回答合計	394	100.0%
回答数	394	-
無回答数	2	-
合計(人)	396	-

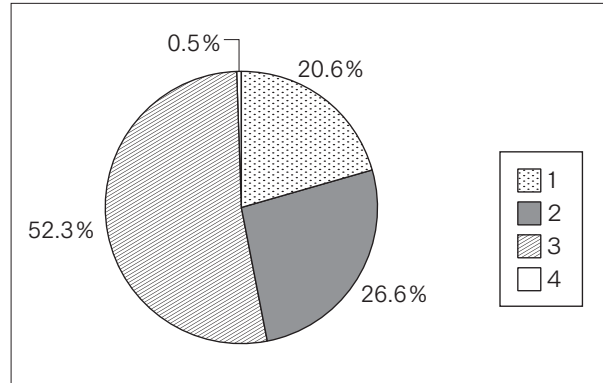

Q 23. (Q 22で3と答えた人だけ回答してください。) (ア) 部屋の広さはどのくらいですか。 (居室のみ、トイレ、キッチンを除く。)	1. 4.5畳未満 2. 4.5～6畳未満 3. 6～8畳未満 4. 8～10畳未満 5. 10畳以上
(イ) 部屋代はいくらですか。 (光熱水料を除く。)	1. 3万円未満 2. 3～4万円未満 3. 4～5万円未満 4. 5～6万円未満 5. 6～7万円未満 6. 7万円以上

(ア)

回答項目	実数	割合
1	2	1.0%
2	18	8.7%
3	68	33.0%
4	84	40.8%
5	34	16.5%
回答合計	206	100.0%
回答数	206	-
無回答数	0	-
合計(人)	206	-

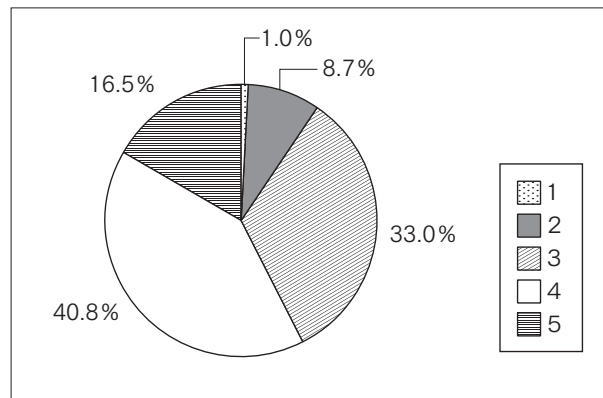

(イ)

回答項目	実数	割合
1	46	22.3%
2	102	49.5%
3	46	22.3%
4	9	4.4%
5	2	1.0%
6	1	0.5%
回答合計	206	100.0%
回答数	206	-
無回答数	0	-
合計(人)	206	-

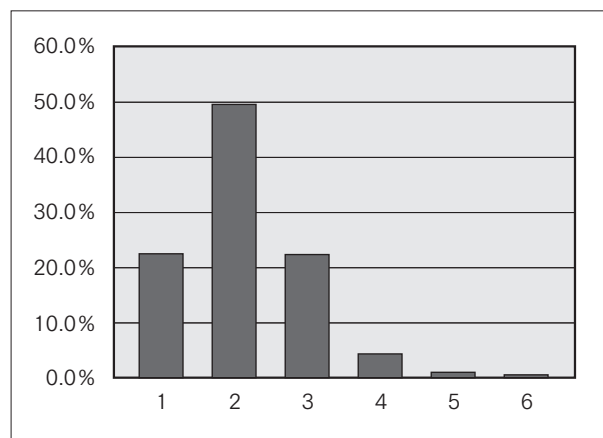

(F) 通学について

Q 24. 通学は主として何を利用していますか。
(車・鉄道等で乗り継ぎがある場合は、該当する番号をすべて記入してください。)

1. 徒歩 2. 自転車 3. 原付バイク
4. 自動二輪 5. 自動車 6. バス
7. JR 8. その他

回答項目	実数	割合
1	103	22.8%
2	98	21.7%
3	20	4.4%
4	2	0.4%
5	220	48.7%
6	5	1.1%
7	3	0.7%
8	1	0.2%
回答合計	452	100.0%
回答数	396	-
無回答数	0	-
合計(人)	396	-

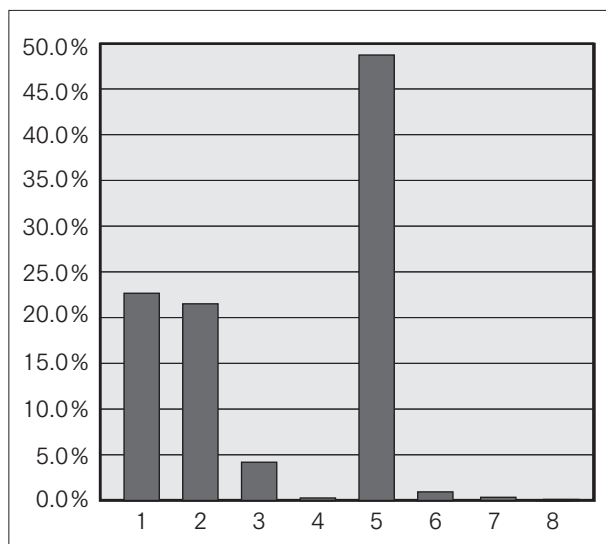

Q 25. 通学時間は片道どのくらいかかりますか。

1. 15分未満 2. 15～30分未満
3. 30～60分未満 4. 60～90分未満
5. 90～120分未満 6. 120分以上

回答項目	実数	割合
1	315	80.0%
2	32	8.1%
3	39	9.9%
4	8	2.0%
5	0	0.0%
6	0	0.0%
回答合計	394	100.0%
回答数	394	-
無回答数	2	-
合計(人)	396	-

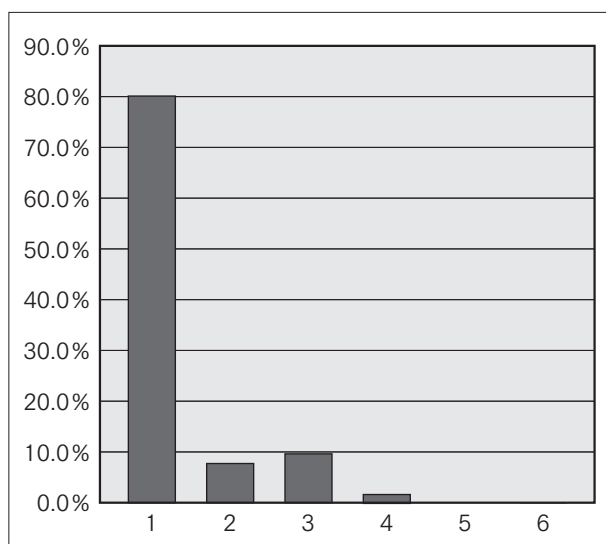

(G) 修学等について

Q26. 目指している学習の成果があがっていると思いますか。

1. 十分にあがっていると思う
2. ある程度あがっていると思う
3. あがっているとは思わない

回答項目	実数	割合
1	75	18.9%
2	278	70.2%
3	43	10.9%
回答合計	396	100.0%
回答数	396	-
無回答数	0	-
合計(人)	396	-

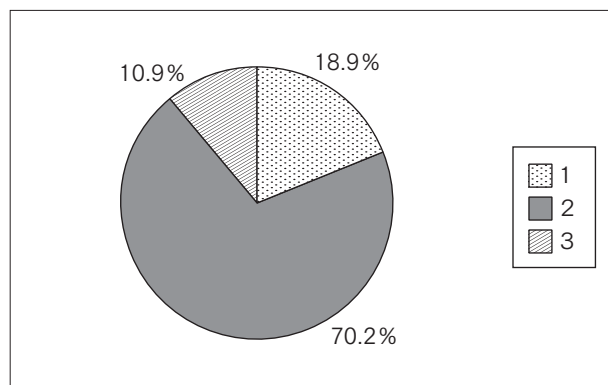

Q27. 望んでいた教育が受けられていると思いますか。

1. 十分に受けられていると思う
2. ある程度受けられていると思う
3. 受けられているとは思わない

回答項目	実数	割合
1	120	30.3%
2	252	63.6%
3	24	6.1%
回答合計	396	100.0%
回答数	396	-
無回答数	0	-
合計(人)	396	-

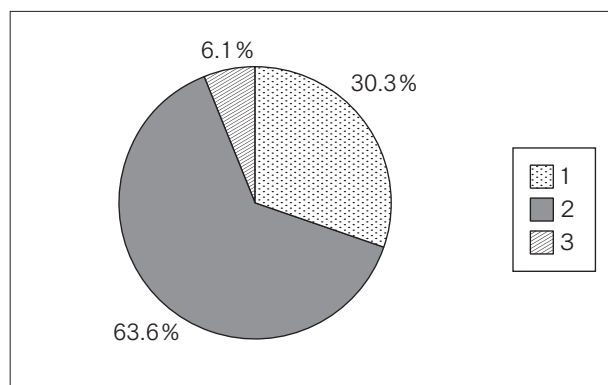

Q28. オフィスアワーを利用したことがありますか。

1. 利用したことがある
2. 利用したことがない
3. 知らない

回答項目	実数	割合
1	26	6.6%
2	129	32.7%
3	240	60.7%
回答合計	395	100.0%
回答数	395	-
無回答数	1	-
合計(人)	396	-

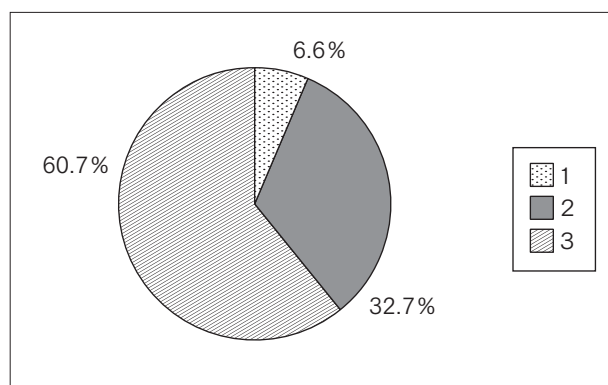

Q 29. (Q 28で1と答えた人だけ回答してください。)
 オフィスアワーでの相談体制をどう思いますか。

1. 十分役に立っている
 2. ある程度役に立っている
 3. 役に立っているとは思わない

回答項目	実数	割合
1	8	30.8%
2	14	53.8%
3	4	15.4%
回答合計	26	100.0%
回答数	26	-
無回答数	0	-
合計(人)	26	-

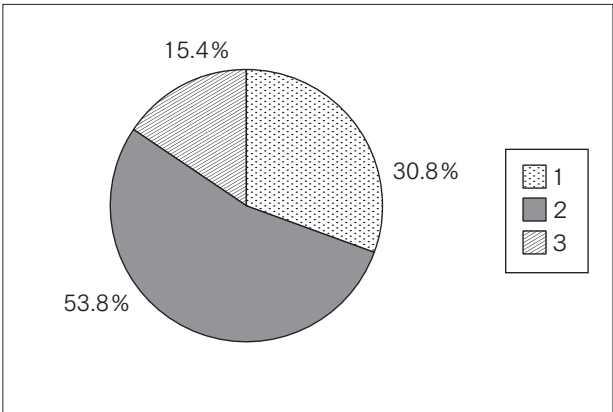

Q 30. 学内の自主学習環境（附属図書館、情報端末室等）についてどう思いますか。
 (ア) 設備について

1. 十分整備されている
 2. ある程度整備されている
 3. 不十分である

(イ) 広さについて

1. 十分な広さである
 2. 適当な広さである
 3. 狭い

(ア)

回答項目	実数	割合
1	159	40.6%
2	202	51.5%
3	31	7.9%
回答合計	392	100.0%
回答数	392	-
無回答数	4	-
合計(人)	396	-

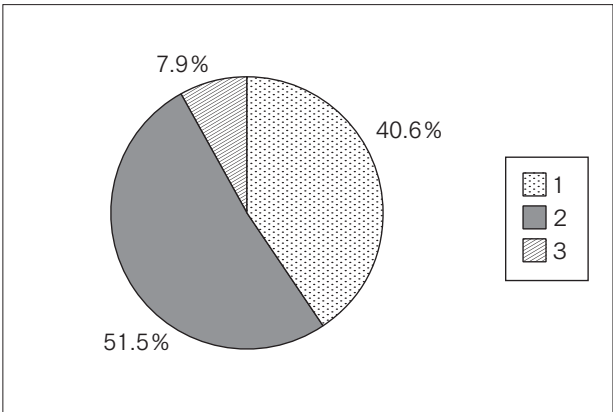

(イ)

回答項目	実数	割合
1	180	46.3%
2	187	48.1%
3	22	5.6%
回答合計	389	100.0%
回答数	389	-
無回答数	7	-
合計(人)	396	-

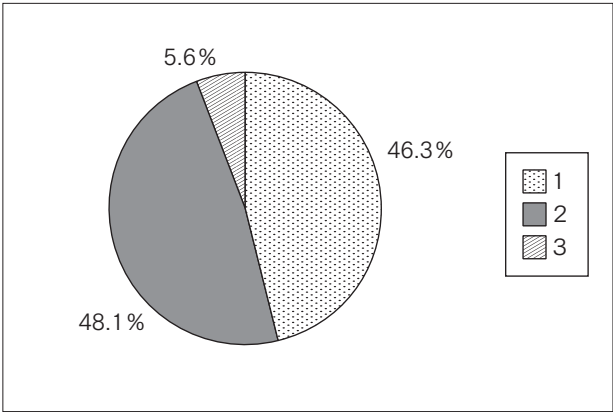

Q 31. 学生支援全般（修学，生活，健康，経済等）についてどう思いますか。

1. 十分な支援を受けていると思う
 2. ある程度の支援を受けていると思う
 3. 相応な支援を受けているとは思わない

回答項目	実数	割合
1	119	30.2%
2	234	59.4%
3	41	10.4%
回答合計	394	100.0%
回答数	394	-
無回答数	2	-
合計(人)	396	-

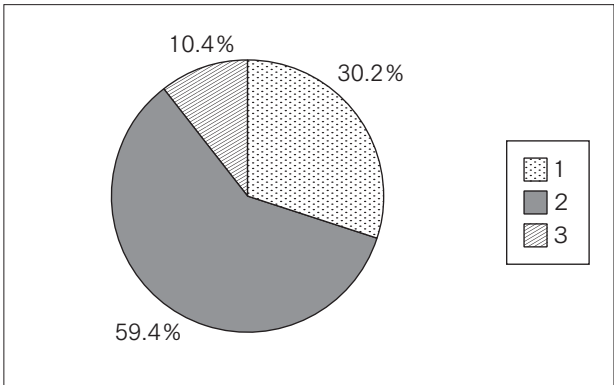

Q 32. 授業時間以外で1日平均どのくらい学習していますか。

1. 30分未満
 2. 30分～1時間未満
 3. 1時間～2時間未満
 4. 2時間～3時間未満
 5. 3時間以上

回答項目	実数	割合
1	209	53.2%
2	84	21.3%
3	82	20.9%
4	9	2.3%
5	9	2.3%
回答合計	393	100.0%
回答数	393	-
無回答数	3	-
合計(人)	396	-

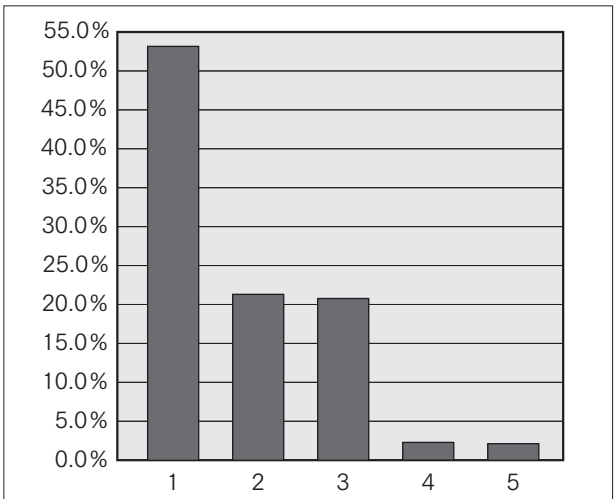

Q 33. (Q 32で1又は2と答えた人だけ回答してください。)

1時間未満しか勉強をしていない理由は何ですか。(主なものを2つまで)

1. 授業等を受けるのに必要がない
 2. 授業等で具体的指示がない
 3. やる気がしない
 4. アルバイトで忙しい
 5. 課外活動等で忙しい
 6. その他

回答項目	実数	割合
1	57	14.3%
2	54	13.5%
3	100	25.0%
4	99	24.8%
5	49	12.2%
6	41	10.2%
回答合計	400	100.0%
回答数	287	-
無回答数	6	-
合計(人)	293	-

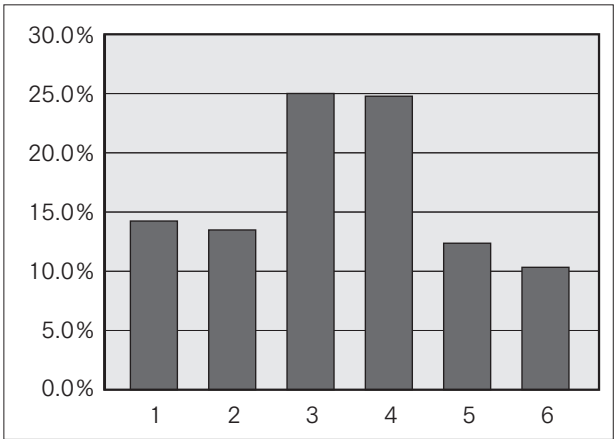

Q 34. 学習ボランティア活動（学校ボランティア・国際交流ボランティア・国際協力ボランティアなど）や研究会（学会・講演会・講習会など）に参加したことがありますか。

1. ある
2. ない

回答項目	実数	割合
1	177	44.8%
2	218	55.2%
回答合計	395	100.0%
回答数	395	-
無回答数	1	-
合計(人)	396	-

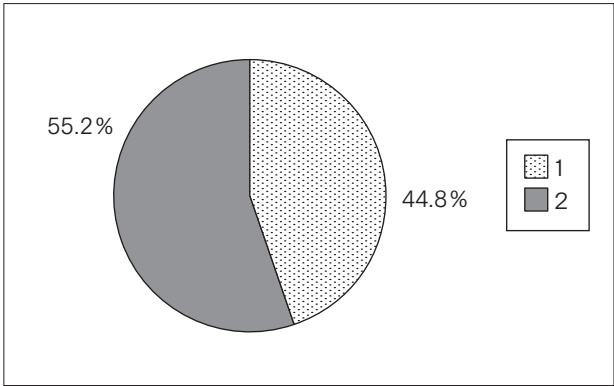

Q 35. 普段主に読んでいる本は何ですか。（主なもの3つまで）

1. 漫画 2. グラビア
3. 週刊誌（週刊の漫画雑誌を除く。） 4. 社会科学関係
5. 自然科学関係 6. 哲学・宗教関係 7. 文学
8. 趣味関係 9. 特にない 10. その他

回答項目	実数	割合
1	206	29.5%
2	7	1.0%
3	17	2.4%
4	24	3.4%
5	20	2.9%
6	14	2.0%
7	128	18.3%
8	168	24.1%
9	82	11.7%
10	33	4.7%
回答合計	699	100.0%
回答数	395	-
無回答数	1	-
合計(人)	396	-

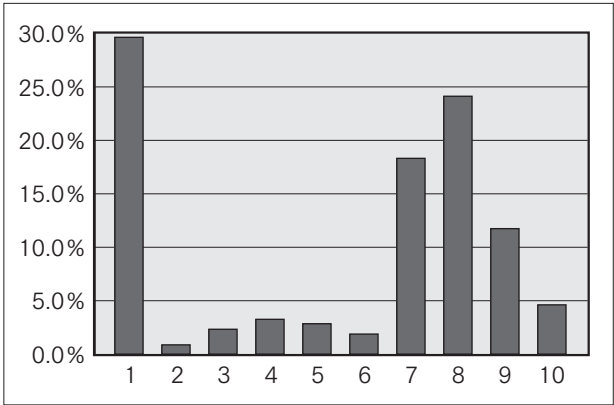

Q 36. あなたは平均して月に何冊ぐらい本を読みますか。（Q 35 の 1～3 を除く。）

1. 1冊未満 2. 1～2冊 3. 3～5冊
4. 6～10冊 5. 11冊以上

回答項目	実数	割合
1	196	50.1%
2	133	34.0%
3	46	11.8%
4	10	2.6%
5	6	1.5%
回答合計	391	100.0%
回答数	391	-
無回答数	5	-
合計(人)	396	-

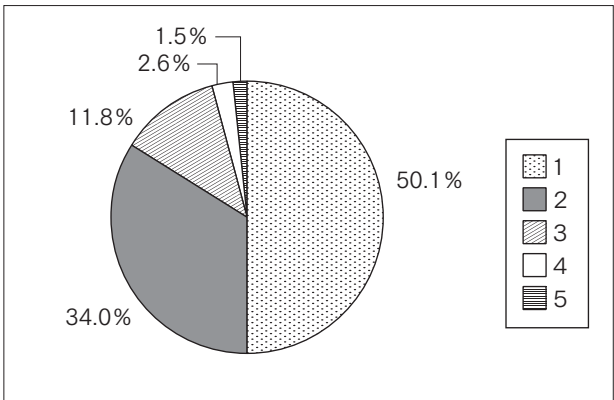

Q 37. 講義・演習などに直接関係しない本の読書時間は平均で1日どのくらいですか。
(Q 35の1～3を除く。)

1. 30分未満 2. 30分～1時間未満
3. 1時間～2時間未満 4. 2時間～3時間未満
5. 3時間以上

回答項目	実数	割合
1	286	73.3%
2	72	18.5%
3	20	5.1%
4	8	2.1%
5	4	1.0%
回答合計	390	100.0%
回答数	390	-
無回答数	6	-
合計(人)	396	-

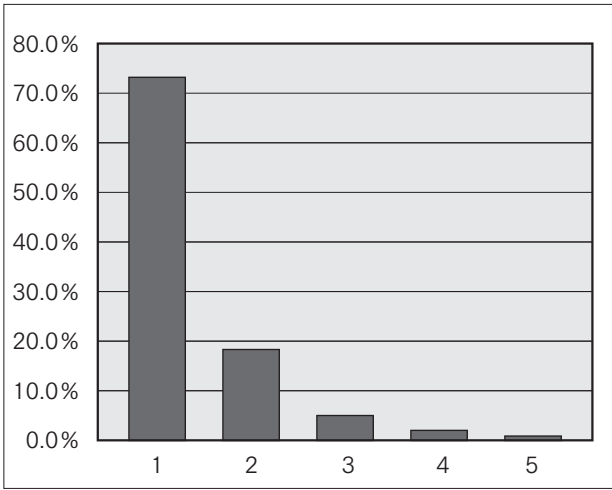

Q 38. 新聞を読んでいますか。【電子媒体を含む】
(テレビ・ラジオ番組欄は除く。)

1. 毎日読む 2. 時々読む 3. 全く読まない

回答項目	実数	割合
1	10	2.5%
2	135	34.3%
3	249	63.2%
回答合計	394	100.0%
回答数	394	-
無回答数	2	-
合計(人)	396	-

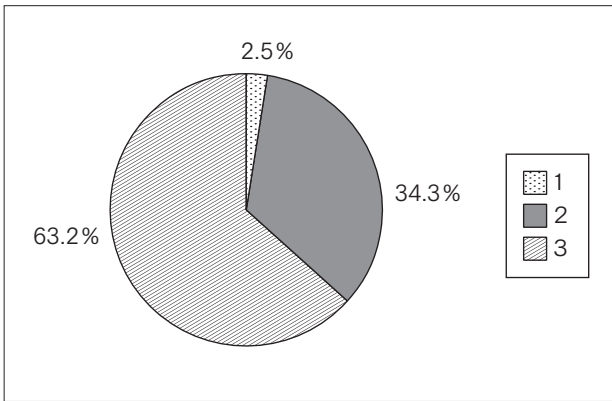

Q 39. あなたは電子機器（パソコン・タブレット等）を修学のためにどのくらい使っていますか。

1. 毎日 2. 週に3～5回
3. 週に1～2回 4. 月に1～2回
5. ほとんど使用しない

回答項目	実数	割合
1	94	24.0%
2	94	24.0%
3	105	26.8%
4	48	12.2%
5	51	13.0%
回答合計	392	100.0%
回答数	392	-
無回答数	4	-
合計(人)	396	-

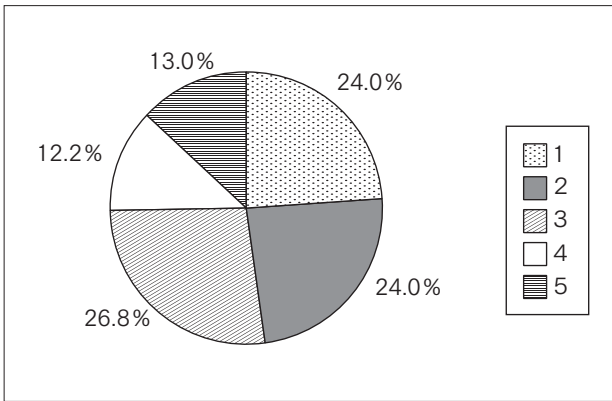

Q 40. あなたは電子機器（パソコン・タブレット等）を修学以外のためにどのくらい使用していますか。

1. 毎日 2. 週に3～5回
 3. 週に1～2回 4. 月に1～2回
 5. ほとんど使用しない

回答項目	実数	割合
1	260	66.3%
2	20	5.1%
3	29	7.4%
4	12	3.1%
5	71	18.1%
回答合計	392	100.0%
回答数	392	-
無回答数	4	-
合計(人)	396	-

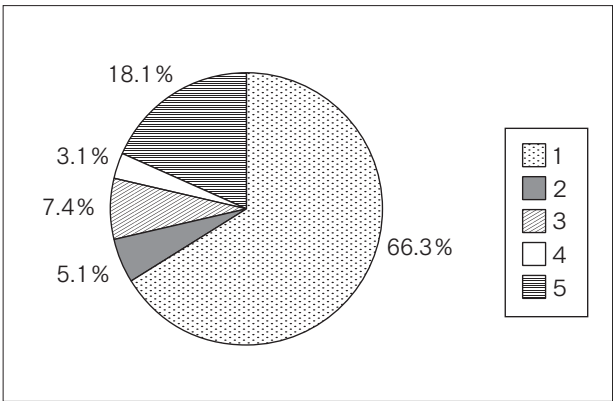

Q 41. 修学以外で電子機器(パソコン・タブレット等)を使用する主な目的は何ですか。(複数回答可)

1. 大学の掲示板をみる 2. 教員に連絡する
 3. 友人と交流する 4. 父母に連絡する
 5. 動画をみる 6. ゲームをする
 7. 情報検索する 8. ショッピングする
 9. その他

回答項目	実数	割合
1	88	7.8%
2	72	6.4%
3	180	15.9%
4	108	9.5%
5	227	20.1%
6	104	9.2%
7	224	19.8%
8	90	8.0%
9	38	3.3%
回答合計	1,131	100.0%
回答数	382	-
無回答数	14	-
合計(人)	396	-

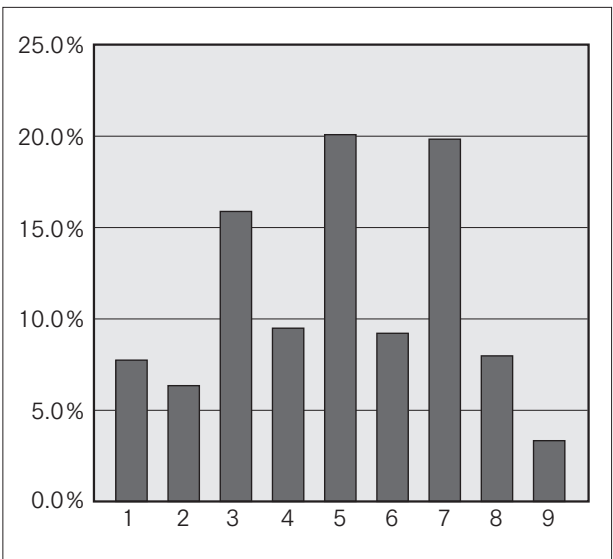

Q 42. あなたは携帯電話（スマートフォンを含む。）をどのように活用していますか。（複数回答可）

1. 大学の掲示板をみる 2. 教員に連絡する
 3. 友人と交流する 4. 父母に連絡する
 5. 動画を見る 6. ゲームをする
 7. 情報検索する 8. ショッピングする
 9. その他 10. 所有していない

回答項目	実数	割合
1	130	7.5%
2	105	6.0%
3	338	19.4%
4	251	14.4%
5	286	16.5%
6	180	10.4%
7	272	15.7%
8	158	9.1%
9	17	1.0%
10	0	0.0%
回答合計	1,737	100.0%
回答数	395	-
無回答数	1	-
合計(人)	396	-

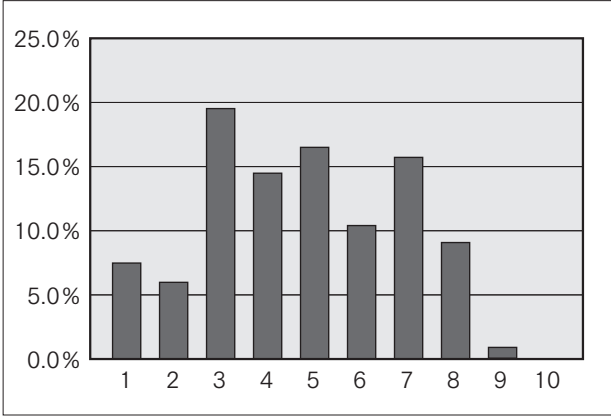

Q 43. 通信ネットワーク活用に関し、不快な思いをしたことがありますか、それはどのようなことですか。

1. 友人関係 2. その他（詐欺・架空請求 等）
 3. ない

回答項目	実数	割合
1	66	17.0%
2	53	13.6%
3	270	69.4%
回答合計	389	100.0%
回答数	389	-
無回答数	7	-
合計(人)	396	-

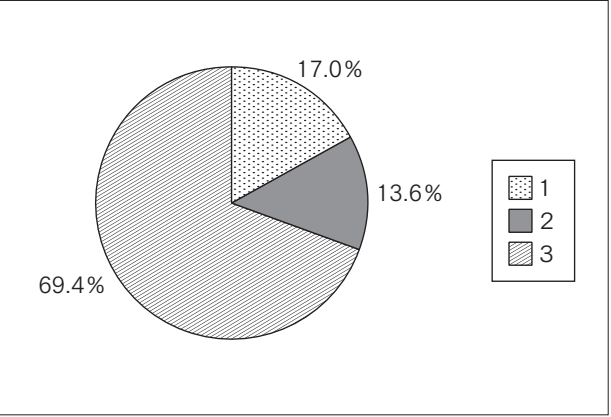

(H) 課外活動等について

Q 44. 課外活動についてどう思いますか。	1. ぜひ必要 2. どちらかといえば必要 3. あまり必要ない 4. 全く必要ない 5. どちらとも言えない
------------------------	---

回答項目	実数	割合
1	164	41.6%
2	160	40.6%
3	22	5.6%
4	10	2.5%
5	38	9.7%
回答合計	394	100.0%
回答数	394	-
無回答数	2	-
合計(人)	396	-

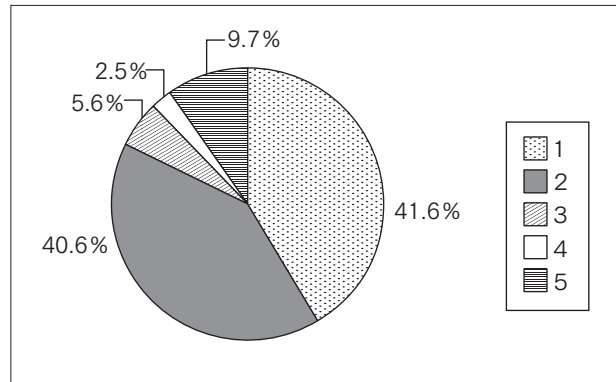

Q 45. 課外活動団体に加入していますか。 (複数の団体に加入している場合は、主な加入団体について教えてください。)	1. 加入し活動している 2. 加入しているが活動していない 3. 加入していない
--	---

回答項目	実数	割合
1	251	63.9%
2	31	7.9%
3	111	28.2%
回答合計	393	100.0%
回答数	393	-
無回答数	3	-
合計(人)	396	-

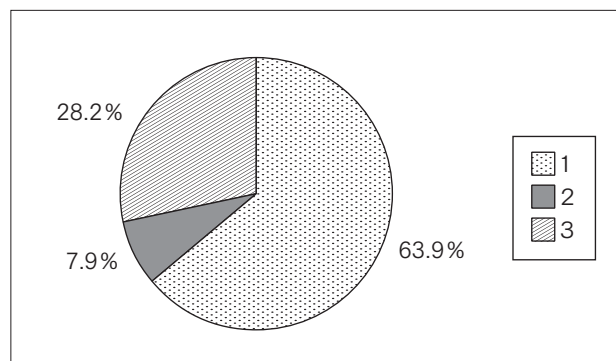

Q 46. (Q 45で1と答えた人だけ回答してください。) (ア) どのような課外活動団体に加入していますか。(複数回答可)	1. 体育系 2. 文化系
(イ) 学業との両立についてどう思いますか。	1. 学業とうまく両立できている 2. 学業が中心になっている 3. 課外活動が中心になっている 4. どちらとも言えない
(ウ) 加入の動機は何ですか。 (主なもの3つまで)	1. 友人がほしい 2. 技術や知識の向上を図るため 3. 先輩から勧誘されたので 4. 団体生活を通じて、社会性を身に付ける 5. 趣味と一致する 6. 余暇を有効に活用したい 7. レクリエーション・気分転換・健康のため 8. 就職に有利だから 9. 高校時代からの継続 10. その他

(ア)

回答項目	実数	割合
1	136	49.1%
2	141	50.9%
回答合計	277	100.0%
回答数	251	-
無回答数	0	-
合計(人)	251	-

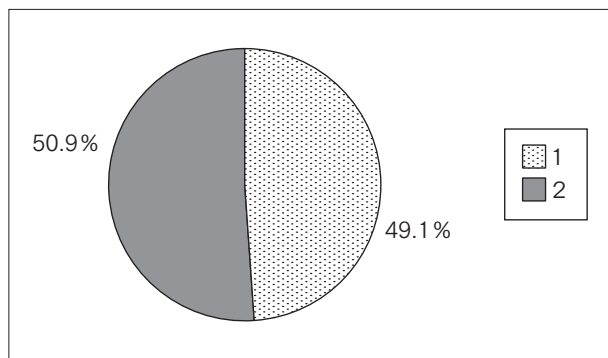

(イ)

回答項目	実数	割合
1	192	76.5%
2	9	3.6%
3	26	10.3%
4	24	9.6%
回答合計	251	100.0%
回答数	251	-
無回答数	0	-
合計(人)	251	-

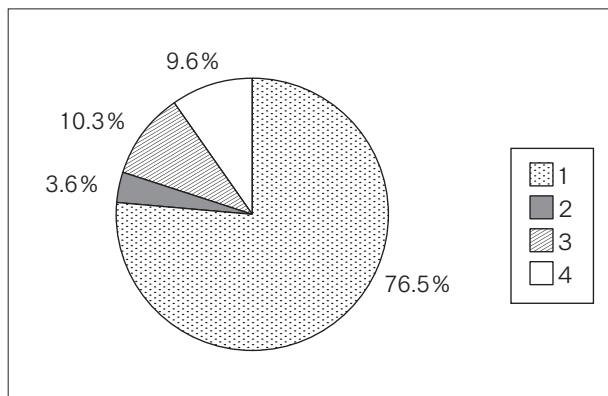

(ウ)

回答項目	実数	割合
1	69	12.0%
2	89	15.5%
3	65	11.3%
4	49	8.6%
5	111	19.4%
6	39	6.8%
7	53	9.2%
8	21	3.7%
9	64	11.2%
10	13	2.3%
回答合計	573	100.0%
回答数	247	-
無回答数	4	-
合計(人)	251	-

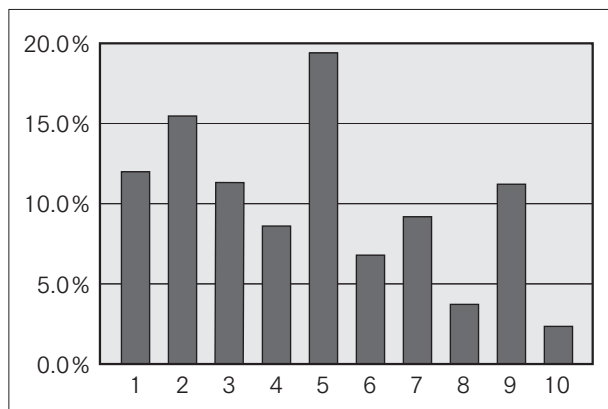

Q47. (Q45で2又は3と答えた人だけ回答してください。)
「活動していない」又は「加入していない」
主な理由は何ですか。(主なもの3つまで)

1. 学業の妨げとなる
2. 練習・活動が苦痛
3. 健康上の理由
4. 拘束されたくない
5. 自分に適している団体がない
6. 経済的負担
7. アルバイトが忙しい
8. 学内に活動を行う施設・設備がない
9. 活動の運営に不満がある
10. 家族が反対
11. 学外団体に加入している
12. その他

回答項目	実数	割合
1	12	8.6%
2	9	6.4%
3	5	3.6%
4	32	22.9%
5	15	10.7%
6	12	8.6%
7	22	15.7%
8	2	1.4%
9	4	2.9%
10	1	0.7%
11	3	2.1%
12	23	16.4%
回答合計	140	100.0%
回答数	104	-
無回答数	38	-
合計(人)	142	-

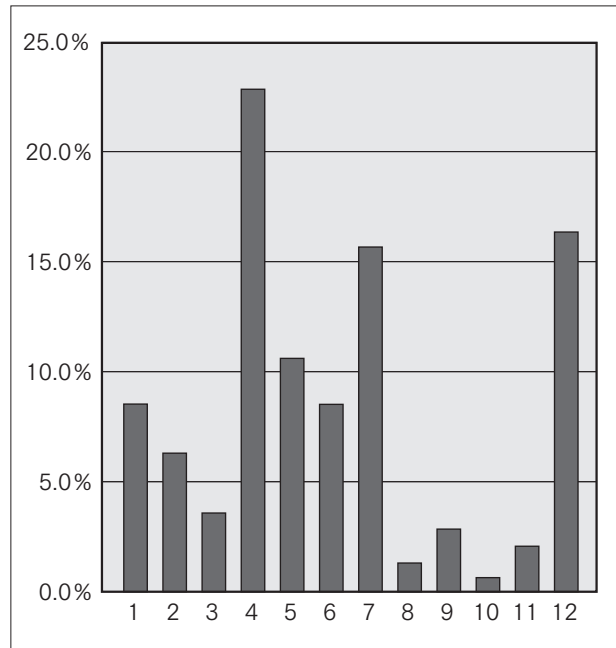

Q48. 大学祭に参加したいと思いますか。

1. 積極的に参加したい
2. 参加したい
3. あまり参加したくない
4. 参加しない

回答項目	実数	割合
1	99	26.4%
2	162	43.2%
3	93	24.8%
4	21	5.6%
回答合計	375	100.0%
回答数	375	-
無回答数	21	-
合計(人)	396	-

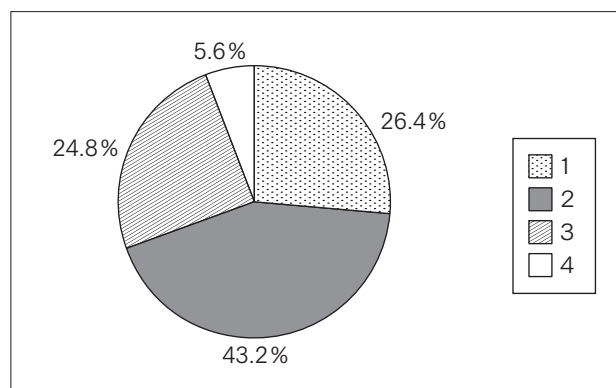

Q49. 大学祭の意義をどのように考えていますか。(複数回答可)

1. 単なるお祭り 2. 研究や作品の発表の場
 3. 地域の人との交流の場 4. 発散する場
 5. 課外活動のPRの場 6. 課外活動費の捻出の場
 7. その他

回答項目	実数	割合
1	193	35.7%
2	77	14.2%
3	91	16.8%
4	56	10.4%
5	74	13.7%
6	12	2.2%
7	38	7.0%
回答合計	541	100.0%
回答数	376	-
無回答数	20	-
合計(人)	396	-

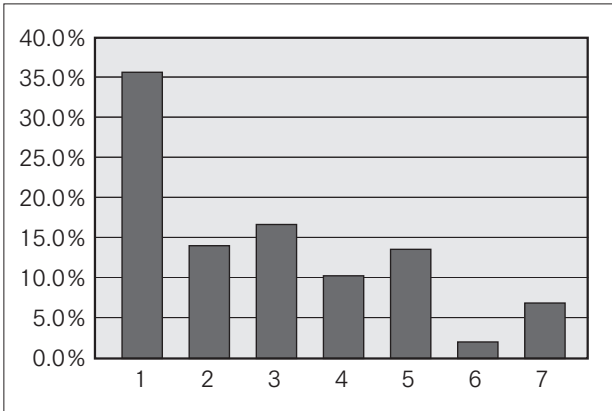

Q50. 大学入学後、ボランティア活動をしたことがありますか。

1. 個人でしたことがある
 2. 団体(組織)に入っていたことがある
 3. ない

回答項目	実数	割合
1	113	31.4%
2	120	33.3%
3	127	35.3%
回答合計	360	100.0%
回答数	360	-
無回答数	36	-
合計(人)	396	-

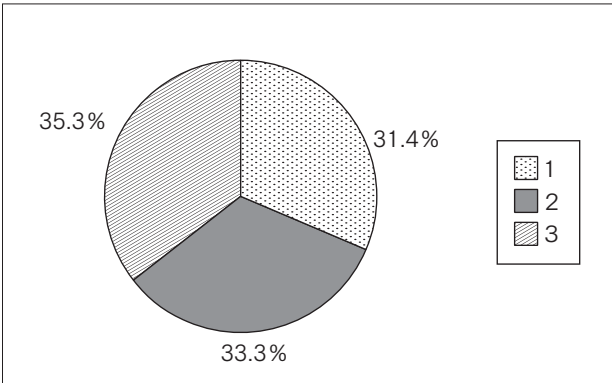

Q51. (Q50で1又は2と答えた人だけ回答してください。)
 ボランティア活動の目的は何ですか。
 (主なもの3つまで)

1. 友人がほしい
2. 技術や知識の向上のため
3. 社会に奉仕するため
4. 社会性を身に付けるため
5. 趣味と一致するため
6. レクリエーション・気分転換・健康のため
7. 就職に有益なため
8. 高校時代からの継続
9. その他

回答項目	実数	割合
1	5	1.2%
2	89	22.1%
3	75	18.6%
4	81	20.1%
5	13	3.2%
6	12	3.0%
7	95	23.6%
8	4	1.0%
9	29	7.2%
回答合計	403	100.0%
回答数	233	-
無回答数	0	-
合計(人)	233	-

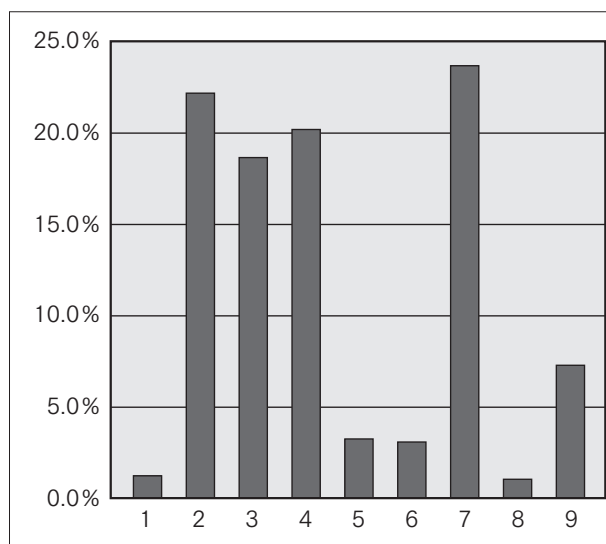

(1) 健康について

Q 52. 現在の健康状況（身体的）はどうか。	1. 極めて健康である	2. 健康である
	3. やや不健康である	4. 不健康である

回答項目	実数	割合
1	135	34.2%
2	199	50.4%
3	47	11.9%
4	14	3.5%
回答合計	395	100.0%
回答数	395	-
無回答数	1	-
合計(人)	396	-

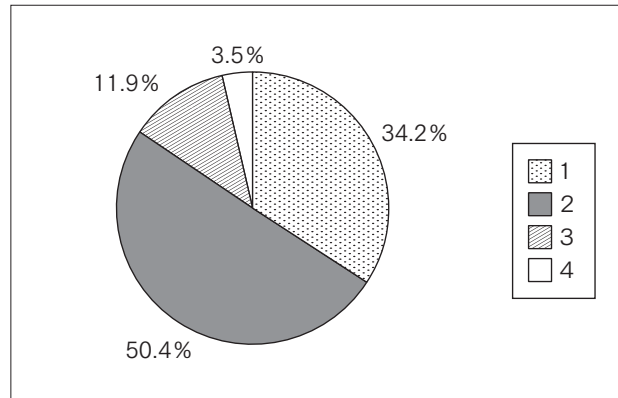

Q 53. (Q 52で3又は4と答えた人だけ回答してください。) 治療をしていますか。	1. 治療をしている
	2. 治療をしていない

回答項目	実数	割合
1	18	32.1%
2	38	67.9%
回答合計	56	100.0%
回答数	56	-
無回答数	5	-
合計(人)	61	-

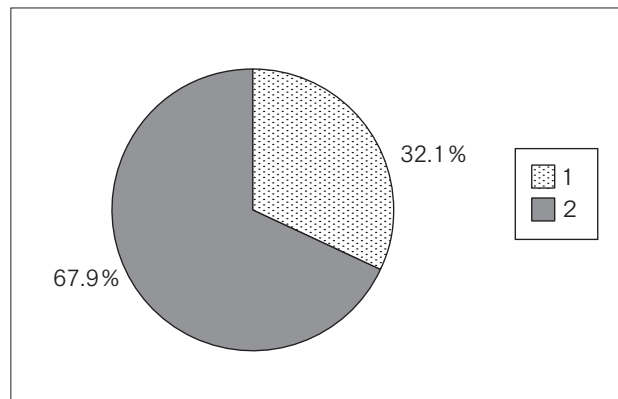

Q 54. (Q 53で1と答えた人だけ回答してください。) 主にどのような治療をしていますか。	1. 病院又は開業医で治療を受けている
	2. 市販の薬を買って自分で治療している
	3. その他

回答項目	実数	割合
1	14	77.8%
2	3	16.6%
3	1	5.6%
回答合計	18	100.0%
回答数	18	-
無回答数	0	-
合計(人)	18	-

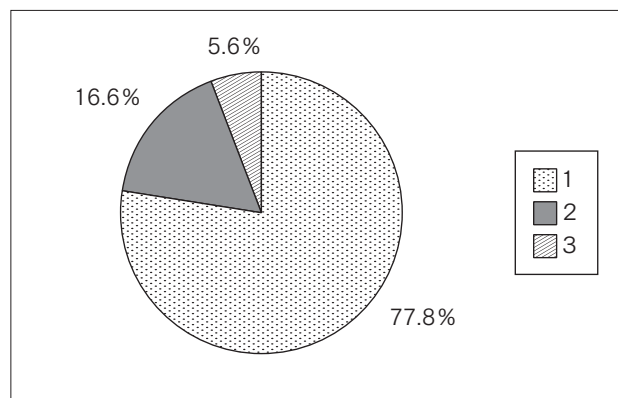

Q 55. 現在の健康状況（精神的）はどうですか。 1. 極めて健康である 2. 健康である
3. やや不健康である 4. 不健康である

回答項目	実数	割合
1	128	32.5%
2	204	51.8%
3	49	12.4%
4	13	3.3%
回答合計	394	100.0%
回答数	394	-
無回答数	2	-
合計(人)	396	-

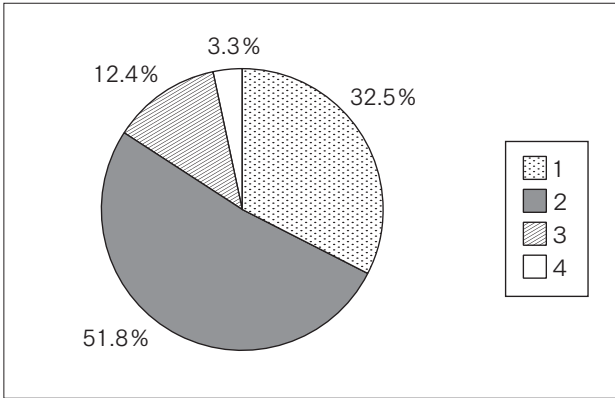

Q 56. (Q 55で3又は4と答えた人だけ回答してください。) 治療をしていますか。 1. 治療をしている 2. 治療をしていない

回答項目	実数	割合
1	7	11.9%
2	52	88.1%
回答合計	59	100.0%
回答数	59	-
無回答数	3	-
合計(人)	62	-

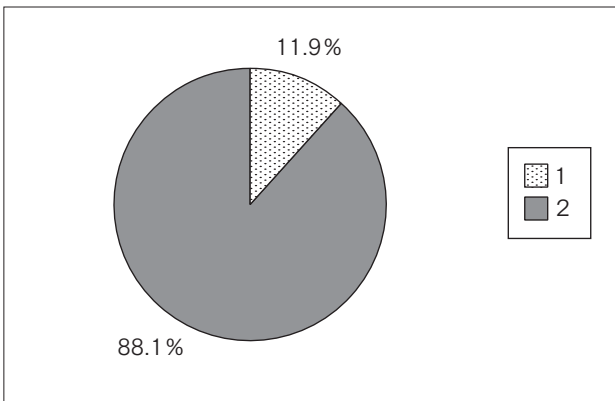

Q 57. (Q 56で1と答えた人だけ回答してください。) 主にどのような治療をしていますか。 1. 病院又は開業医で治療を受けている 2. 市販の薬を買って自分で治療している 3. その他

回答項目	実数	割合
1	7	100.0%
2	0	0.0%
3	0	0.0%
回答合計	7	100.0%
回答数	7	-
無回答数	0	-
合計(人)	7	-

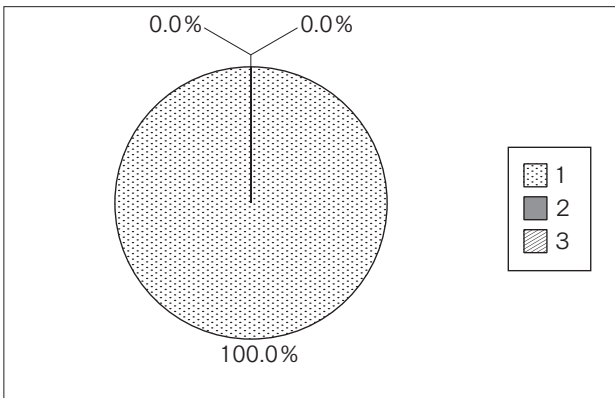

Q 58. 1日の平均睡眠時間はどのくらいですか。

1. 5時間未満 2. 5～6時間未満
 3. 6～7時間未満 4. 7～8時間未満
 5. 8時間以上

回答項目	実数	割合
1	43	10.9%
2	150	38.1%
3	143	36.3%
4	47	11.9%
5	11	2.8%
回答合計	394	100.0%
回答数	394	-
無回答数	2	-
合計(人)	396	-

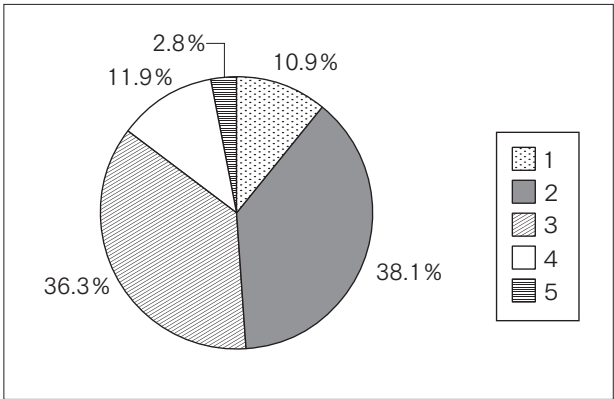

Q 59. 食事は自炊（家族が作った食事含む。）していますか。

1. すべてを自炊している
 2. ほとんど自炊しているが、昼食のみ外食
 3. コンビニ等での弁当購入

回答項目	実数	割合
1	80	20.4%
2	215	54.9%
3	97	24.7%
回答合計	392	100.0%
回答数	392	-
無回答数	4	-
合計(人)	396	-

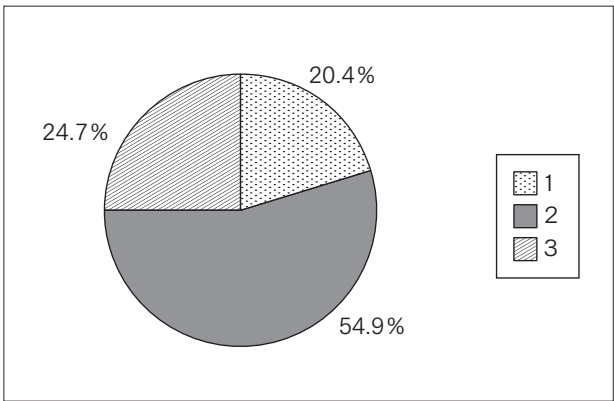

Q 60. 朝食をどの程度食べますか。

1. 毎日食べる 2. 週3日程度
 3. ほとんど食べない

回答項目	実数	割合
1	168	42.6%
2	76	19.3%
3	150	38.1%
回答合計	394	100.0%
回答数	394	-
無回答数	2	-
合計(人)	396	-

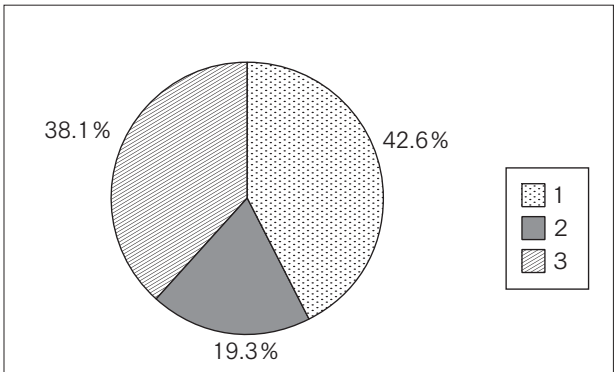

Q 61. 喫煙をしますか。

1. 吸ったことがない
2. ときどき吸っている
3. 毎日吸っている

回答項目	実数	割合
1	360	91.2%
2	23	5.8%
3	12	3.0%
回答合計	395	100.0%
回答数	395	-
無回答数	1	-
合計(人)	396	-

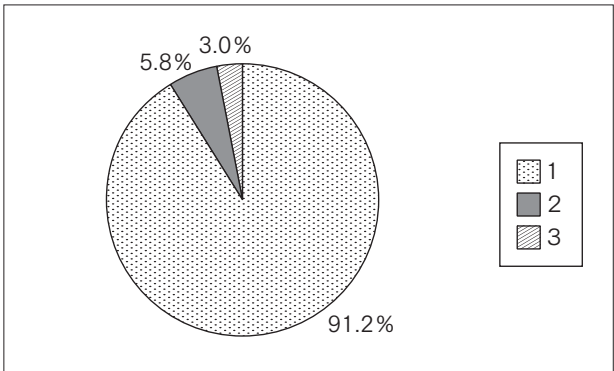

Q 62. (Q 61で3と答えた人だけ回答してください。)

(ア) 毎日喫煙する本数は何本ですか。

1. 5本未満 2. 5～10本未満
3. 10～20本未満 4. 20～30本未満
5. 30本以上

(イ) 喫煙歴について

1. 1年未満 2. 1～3年未満 3. 3～5年未満
4. 5年以上

(ア)

回答項目	実数	割合
1	1	9.1%
2	5	45.4%
3	4	36.4%
4	0	0.0%
5	1	9.1%
回答合計	11	100.0%
回答数	11	-
無回答数	1	-
合計(人)	12	-

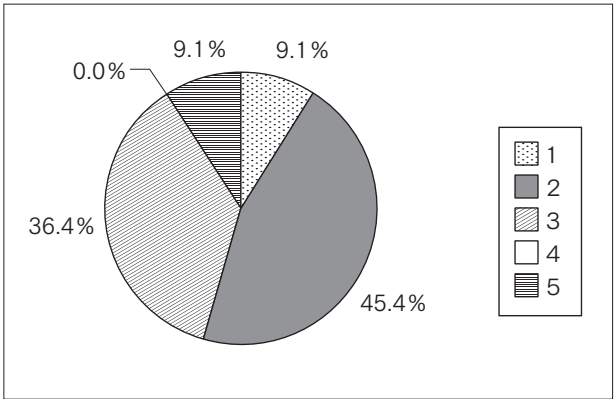

(イ)

回答項目	実数	割合
1	3	27.3%
2	7	63.6%
3	1	9.1%
4	0	0.0%
回答合計	11	100.0%
回答数	11	-
無回答数	1	-
合計(人)	12	-

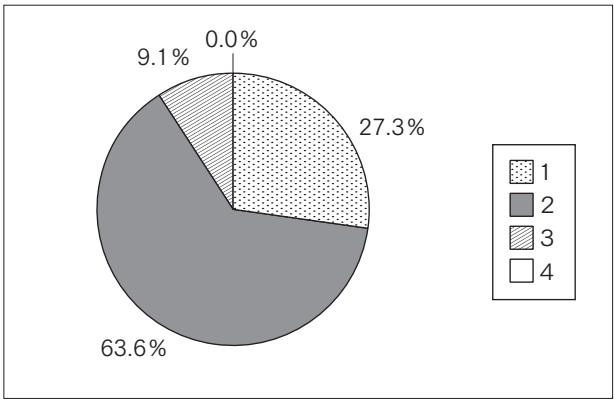

Q 63. 飲酒をしますか。 1. 飲んだことがない 2. ときどき飲んでいる
3. ほぼ毎日飲んでいる

回答項目	実数	割合
1	91	23.7%
2	270	70.3%
3	23	6.0%
回答合計	384	100.0%
回答数	384	-
無回答数	12	-
合計(人)	396	-

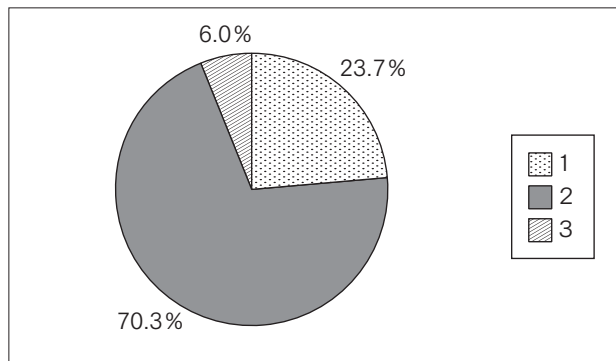

Q 64. (Q 63で3と答えた人だけ回答してください。)
(ア) 1回の飲酒量について 1. 缶ビール1本(350cc)あるいは清酒1合未満
2. 缶ビール2本あるいは清酒1~2合未満
3. 缶ビール3本以上あるいは清酒3合以上
(イ) 飲酒歴について 1. 1年未満 2. 1~3年未満
3. 3~5年未満 4. 5年以上

(ア)

回答項目	実数	割合
1	7	30.4%
2	10	43.5%
3	6	26.1%
回答合計	23	100.0%
回答数	23	-
無回答数	0	-
合計(人)	23	-

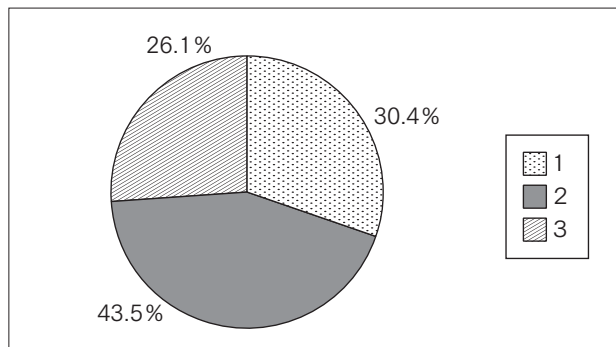

(イ)

回答項目	実数	割合
1	3	13.0%
2	14	60.9%
3	4	17.4%
4	2	8.7%
回答合計	23	100.0%
回答数	23	-
無回答数	0	-
合計(人)	23	-

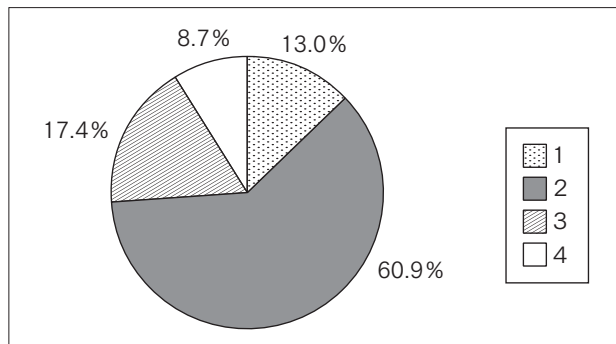

(J) 学生相談等について

Q 65. 現在悩みや不安を感じることがありますか。

1. よくある 2. 時々ある
3. あまりない 4. 全くない

回答項目	実数	割合
1	86	21.8%
2	168	42.5%
3	92	23.3%
4	49	12.4%
回答合計	395	100.0%
回答数	395	-
無回答数	1	-
合計(人)	396	-

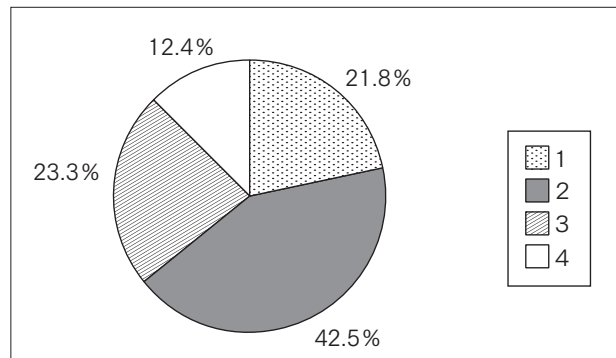

Q 66. (Q 65 で 1 又は 2 と答えた人だけ回答してください)
悩みや不安は主にどんなことですか。
(複数回答可)

1. 学業のこと 2. 家庭のこと
3. 健康のこと 4. 経済的なこと
5. 異性関係や性のこと 6. 友人関係のこと
7. 生活環境のこと 8. 進路・就職のこと
9. 教員との関係 10. その他

回答項目	実数	割合
1	131	21.3%
2	25	4.1%
3	40	6.5%
4	72	11.7%
5	48	7.8%
6	92	14.9%
7	27	4.4%
8	161	26.1%
9	4	0.6%
10	16	2.6%
回答合計	616	100.0%
回答数	251	-
無回答数	3	-
合計(人)	254	-

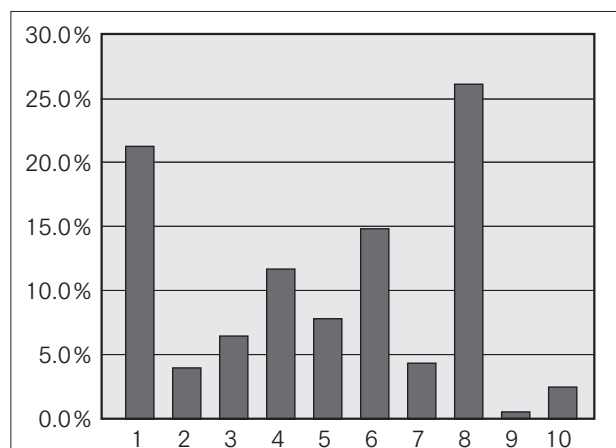

Q 67. もし悩みや不安が生じた場合、あなたは誰に相談しますか。(主なもの3つまで)

1. 学生なんでも相談室の相談員
2. 心身健康センターのカウンセラー
3. 指導教員・クラス担当教員
4. 親 5. 友人 6. 信頼できる身近な人
7. その他 8. 誰にも相談しない

回答項目	実数	割合
1	9	1.2%
2	5	0.7%
3	31	4.1%
4	194	25.4%
5	274	36.0%
6	176	23.1%
7	11	1.4%
8	62	8.1%
回答合計	762	100.0%
回答数	391	-
無回答数	5	-
合計(人)	396	-

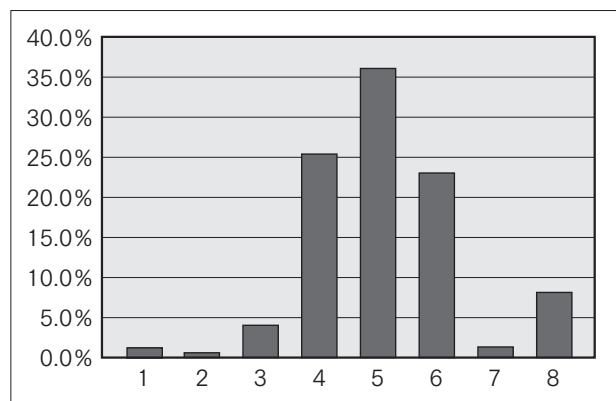

Q 68. 悩みや不安が生じた後に、学生なんでも相談室及び心身健康センターに相談に行ったことがありますか。

1. ある
2. ない

回答項目	実数	割合
1	21	5.3%
2	373	94.7%
回答合計	394	100.0%
回答数	394	-
無回答数	2	-
合計(人)	396	-

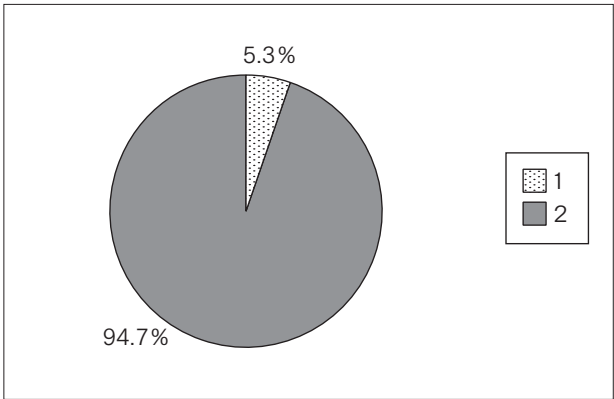

Q 69. キャンパス内外で教員、事務職員、先輩などからハラスメント（セクハラを含む。）を受けたことがありますか。

1. ある
2. ない

回答項目	実数	割合
1	28	7.1%
2	366	92.9%
回答合計	394	100.0%
回答数	394	-
無回答数	2	-
合計(人)	396	-

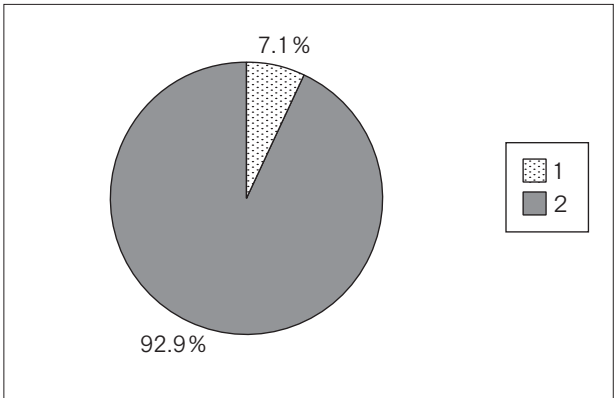

※ 「学生なんでも相談室」及び「心身健康センター」では、不安や悩み事等の相談に応じております。相談内容の秘密は厳守しますので、安心してご利用ください。

◇学生なんでも相談室
(窓口：学生係)

- ・平日（月～金曜日）の9時から17時まで
- ・教員又は相談員が対応

◇心身健康センター

- ・水・木曜日の12時から17時まで（要予約）
- ・精神保健やカウンセリングの専門家が対応

<p>Q 70. (Q 69で1と答えた人だけ回答してください。)</p> <p>(ア) どのようなハラスメントを受けましたか。(複数回答可)</p>	<p>1. 容姿等に対する言動</p> <p>2. 態度・行動による蔑視</p> <p>3. 講義・ゼミ・課外活動等でのハラスメント</p> <p>4. 飲酒の強要</p> <p>5. その他</p>
<p>(イ) ハラスメントを受けた後に誰かに相談しましたか。</p>	<p>1. 相談した</p> <p>2. 相談できなかった</p> <p>3. 相談しなかった</p>
<p>[(イ)で1と答えた人だけ回答してください。]</p> <p>(ウ) 誰に相談しましたか。</p>	<p>1. 学生なんでも相談室の相談員</p> <p>2. 心身健康センターのカウンセラー</p> <p>3. 指導教員・クラス担当教員</p> <p>4. 親 5. 友人 6. 信頼できる身近な人</p> <p>7. その他</p>

(ア)

回答項目	実数	割合
1	9	25.7%
2	3	8.6%
3	6	17.1%
4	12	34.3%
5	5	14.3%
回答合計	35	100.0%
回答数	28	-
無回答数	0	-
合計(人)	28	-

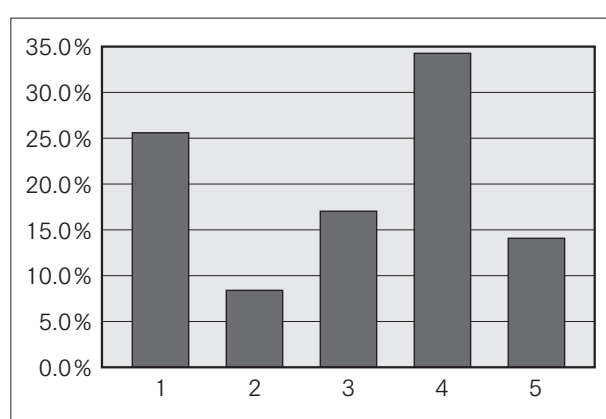

(イ)

回答項目	実数	割合
1	11	40.7%
2	4	14.8%
3	12	44.5%
回答合計	27	100.0%
回答数	27	-
無回答数	1	-
合計(人)	28	-

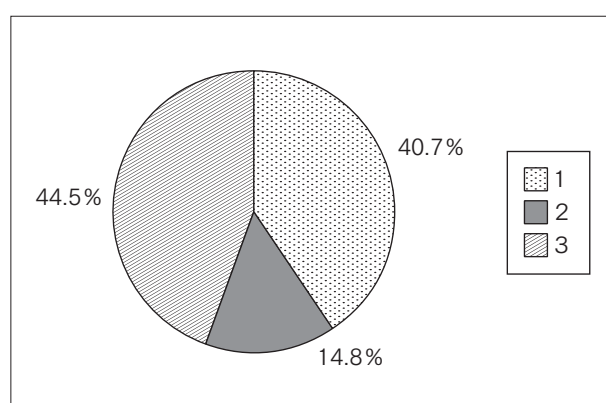

(ウ)

回答項目	実数	割合
1	0	0.0%
2	0	0.0%
3	0	0.0%
4	0	0.0%
5	5	83.3%
6	0	0.0%
7	1	16.7%
回答合計	6	100.0%
回答数	6	-
無回答数	5	-
合計(人)	11	-

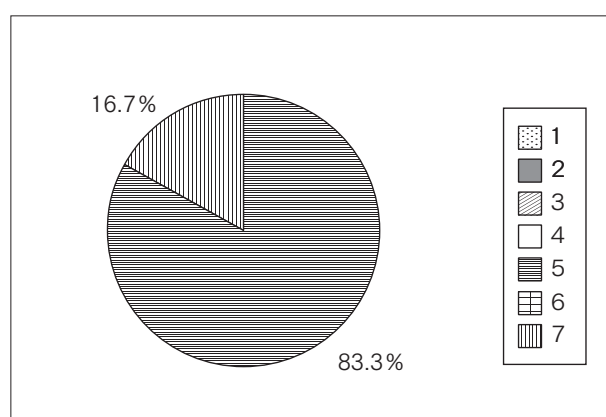

<p>Q71. 現在整備されている学生なんでも相談室及び心身健康センターでの学生相談をどう思いますか。</p>	<p>1. 利用しやすい 2. 利用しにくい 3. どちらとも言えない</p>
<p>Q72. (Q71で2と答えた人だけ回答してください。) どのような点で、利用しにくいと感じていますか。</p>	<p>1. 相談員が常駐していない 2. 相談室での話し声が漏れそうだ 3. 適切な対応をしてもらえないか不安 4. 秘密を守ってもらえないか不安 5. その他</p>

Q71

回答項目	実数	割合
1	41	11.4%
2	113	31.3%
3	207	57.3%
回答合計	361	100.0%
回答数	361	-
無回答数	35	-
合計(人)	396	-

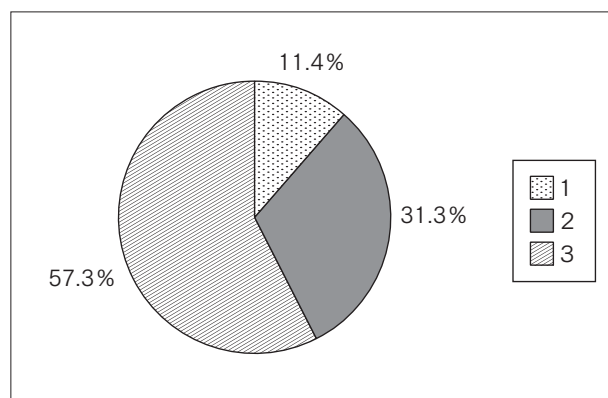

Q72

回答項目	実数	割合
1	3	3.5%
2	18	20.7%
3	27	31.0%
4	4	4.6%
5	35	40.2%
回答合計	87	100.0%
回答数	87	-
無回答数	26	-
合計(人)	113	-

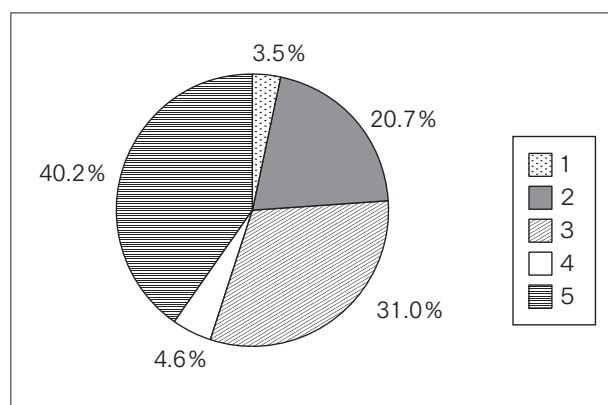

(K) 卒業後の進路等について

<p>Q73. 卒業後の進路についてどのように考えていますか。</p>	<ol style="list-style-type: none"> 1. ぜひ就職したい 2. できれば就職したい 3. 進学したい (本学大学院) 4. 進学したい (他大学大学院) 5. 進学したい (その他, 研究生, 専門学校など) 6. その他の進路 7. あまり考えたことがない
-------------------------------------	---

回答項目	実数	割合
1	311	79.1%
2	50	12.7%
3	13	3.3%
4	13	3.3%
5	1	0.3%
6	2	0.5%
7	3	0.8%
回答合計	393	100.0%
回答数	393	-
無回答数	3	-
合計(人)	396	-

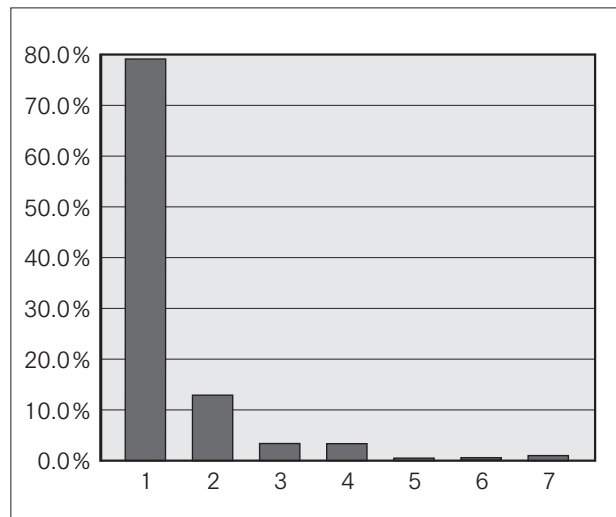

<p>Q74. (Q73で1又は2と答えた人だけ回答してください。) (ア) 一番就職したいと思う分野は何ですか。</p>	<ol style="list-style-type: none"> 1. 教員 2. 公務員 (教員を除く。) 3. 民間企業 (教育関係) 4. 民間企業 (教育関係を除く。) 5. 家業につく 6. その他 7. 未定
<p>(イ) あなたは就職する場合, どの地域を希望しますか。</p>	<ol style="list-style-type: none"> 1. 徳島県 2. 四国(徳島県を除く。) 3. 近畿 4. 中国 5. 九州 6. その他 7. 未定
<p>(ウ) それはあなたの出身県・地域ですか。</p>	<ol style="list-style-type: none"> 1. はい 2. いいえ

(ア)

回答項目	実数	割合
1	295	82.6%
2	25	7.0%
3	4	1.1%
4	13	3.7%
5	0	0.0%
6	2	0.6%
7	18	5.0%
回答合計	357	100.0%
回答数	357	-
無回答数	4	-
合計(人)	361	-

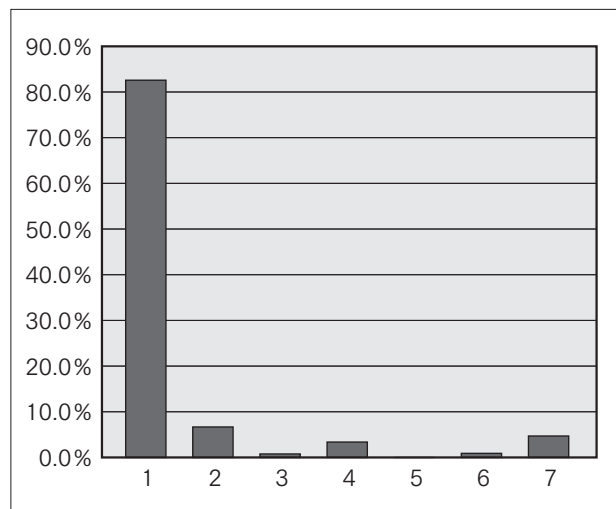

(イ)

回答項目	実数	割合
1	134	36.4%
2	30	8.1%
3	125	34.0%
4	26	7.1%
5	8	2.2%
6	18	4.9%
7	27	7.3%
回答合計	368	100.0%
回答数	359	-
無回答数	2	-
合計(人)	361	-

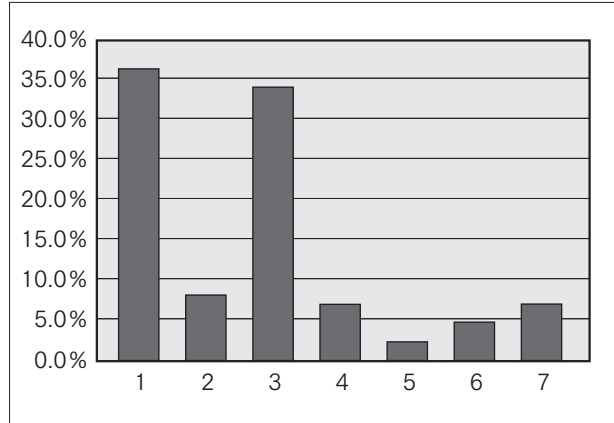

(ウ)

回答項目	実数	割合
1	298	85.9%
2	49	14.1%
回答合計	347	100.0%
回答数	347	-
無回答数	14	-
合計(人)	361	-

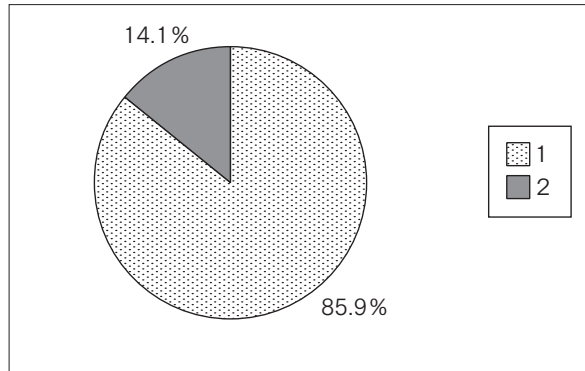

Q 75. (Q 74 (ア) で1と答えた人だけ回答してください。)

あなたはなぜ教員になろうと思ったのですか。(複数回答可)

1. 児童・生徒に接する喜びのある仕事だから
2. 世の中や他人のためになる仕事だから
3. 比較的高い収入の得られる仕事だから
4. 自分の適性・能力に合う仕事だから
5. 責任が重く成し遂げたとき生きがいを感じる仕事だから

6. 他人から尊敬される仕事だから
7. 県内に就職でき、他県への転勤がないから
8. 自分でもなれそうな職業だから
9. 自分の親族に教員がいるから
10. 景気に影響のない安定した職業だから
11. ほかにやれそうな仕事がないから
12. 自分の意志でなく親、その他に強く勧められて
13. ただなんとなく
14. その他

回答項目	実数	割合
1	219	32.1%
2	69	10.1%
3	52	7.6%
4	91	13.3%
5	53	7.7%
6	19	2.8%
7	16	2.3%
8	13	1.9%
9	47	6.9%
10	40	5.9%
11	16	2.3%
12	10	1.5%
13	17	2.5%
14	21	3.1%
回答合計	683	100.0%
回答数	356	-
無回答数	5	-
合計(人)	361	-

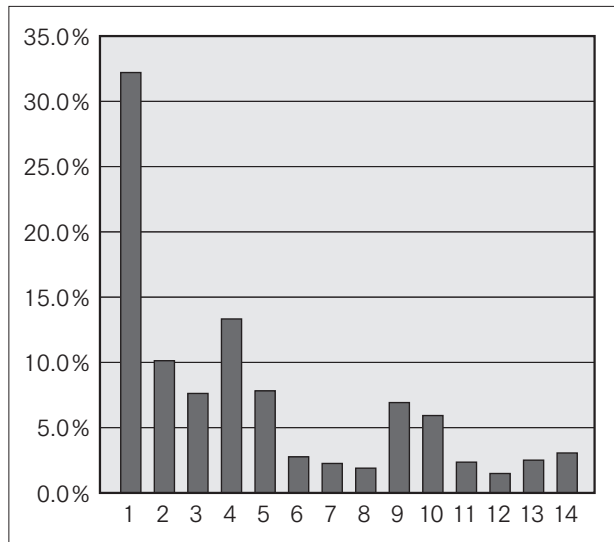

Q 76. (Q 74 (ア) で2～7と答えた人だけ回答してください。)
 教員を志望しない人はその理由を教えてください。(主なもの3つまで)

1. 他の職業に魅力を感じたから
2. もともと教員になる気はなかった
3. 教育界の実情に失望した
4. 学年が進むにつれて教員になることの大変さに気づき意欲を失った
5. 実地教育を経験し教員志望をやめた
6. 本当は教員になりたいのだが、採用試験の倍率が高いのであきらめた
7. その他

回答項目	実数	割合
1	30	28.3%
2	13	12.3%
3	20	18.9%
4	25	23.6%
5	8	7.5%
6	2	1.9%
7	8	7.5%
回答合計	106	100.0%
回答数	58	-
無回答数	4	-
合計(人)	62	-

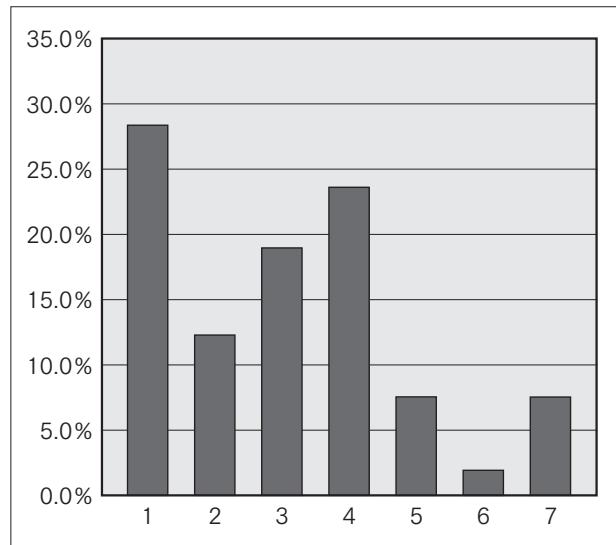

Q 77. 就職支援(就職相談, 就職ガイダンス等)についてどう思いますか。

1. 十分な支援を受けていると思う
2. ある程度の支援を受けていると思う
3. 相応な支援を受けているとは思わない

回答項目	実数	割合
1	150	40.3%
2	173	46.5%
3	49	13.2%
回答合計	372	100.0%
回答数	372	-
無回答数	24	-
合計(人)	396	-

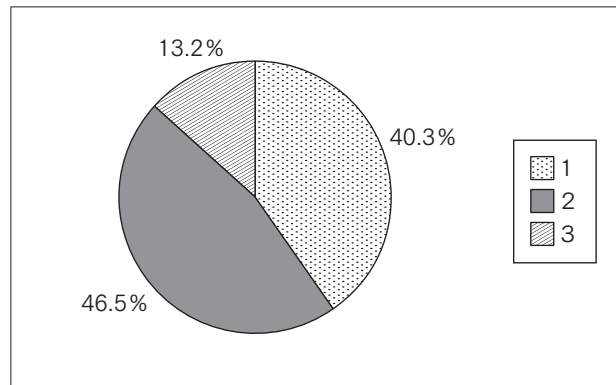

第3部 調査結果 —大学院学生—

(A) 基本的事項について

Q 1. 現在の学年は何年次ですか。	1. 修士1年 2. 修士2年 3. 長期1年 4. 長期2年 5. 長期3年 6. 専門職1年 7. 専門職2年
--------------------	---

回答項目	実数	割合
1	72	18.5%
2	86	22.1%
3	47	12.1%
4	48	12.3%
5	54	13.9%
6	51	13.1%
7	31	8.0%
回答合計	389	100.0%
回答数	389	—
無回答数	1	—
合計(人)	390	—

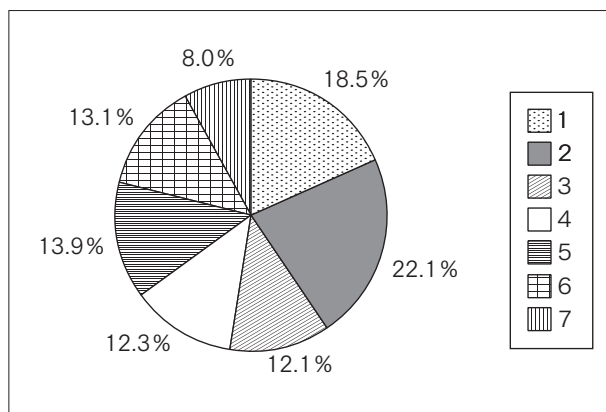

Q 2. 性別はどちらですか。	1. 男 2. 女
-----------------	--------------

回答項目	実数	割合
1	192	49.5%
2	196	50.5%
回答合計	388	100.0%
回答数	388	—
無回答数	2	—
合計(人)	390	—

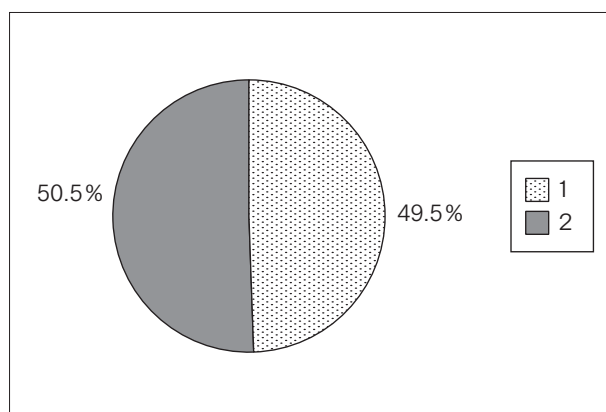

Q 3. 入学前の立場について	1. 現職教員 2. 本学学部学生 3. 他大学学部学生 4. 社会人(現職教員を除く。) 5. その他
-----------------	--

回答項目	実数	割合
1	103	26.7%
2	20	5.2%
3	201	52.2%
4	35	9.1%
5	26	6.8%
回答合計	385	100.0%
回答数	385	—
無回答数	5	—
合計(人)	390	—

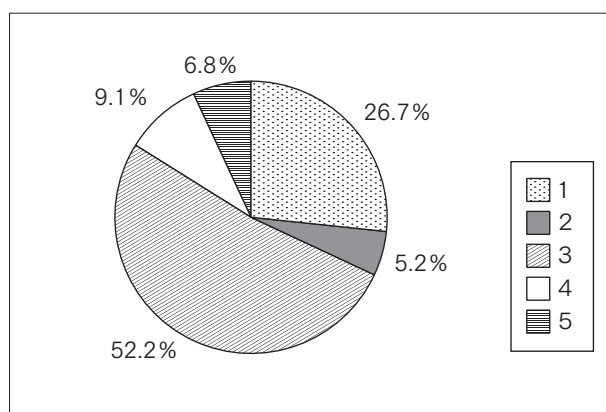

(B) 入学の経緯について

Q 4. 大学院進学目的又は動機は何ですか。
(主なものを3つまで)

1. 教師としての疑問・問題点を明らかにするため
2. 教師としての資質を向上させるため
3. 資格・免許を取得するため
4. 学校現場での教育の在り方を見つめ直すため
5. 学校現場での忙しさから離れたかった
6. 教師生活のマンネリ化を解決するため
7. 時代の変化が激しく、かつて大学で学んだことでは通用しなくなったから
8. 専門的知識や技術を習得するため
9. 学問的な興味を満たすため
10. 就職に有利だから
11. 人生の出直し、再出発のため
12. その他

回答項目	実数	割合
1	51	5.3%
2	187	19.6%
3	211	22.1%
4	47	4.9%
5	13	1.4%
6	17	1.8%
7	18	1.9%
8	240	25.1%
9	80	8.4%
10	26	2.7%
11	44	4.6%
12	21	2.2%
回答合計	955	100.0%
回答数	386	-
無回答数	4	-
合計(人)	390	-

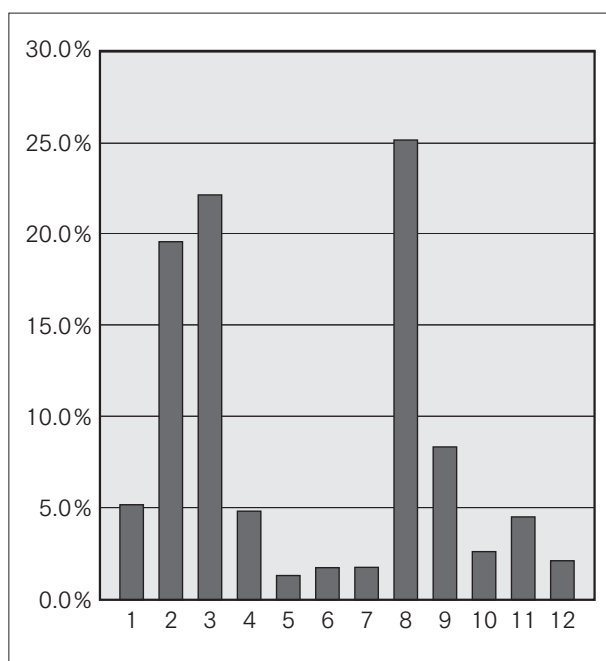

Q 5. 本学大学院をどこで知りましたか。
(主なもの3つまで)

1. 現場に配布された募集要項を見た
2. 教育委員会からの通知で知った
3. 本学に知り合いの教員がいる
4. 本学教員の講演会等を聞いて
5. 大学時代の指導教員の紹介

6. 本学修了生の紹介
7. 先輩・友人・知人の紹介 (本学修了生を除く。)
8. 上司の紹介
9. 受験雑誌を見た
10. ポスターを見た
11. 本学のホームページを見た
12. 地元であるから知っていた
13. その他

回答項目	実数	割合
1	38	6.1%
2	40	6.4%
3	37	5.9%
4	21	3.3%
5	89	14.2%
6	48	7.7%
7	88	14.0%
8	14	2.2%
9	13	2.1%
10	12	1.9%
11	120	19.1%
12	70	11.2%
13	37	5.9%
回答合計	627	100.0%
回答数	386	-
無回答数	4	-
合計(人)	390	-

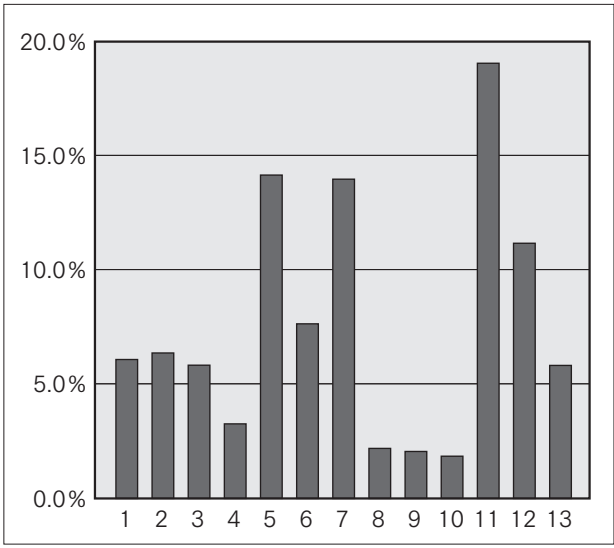

Q 6. 本学大学院を選んだ動機又はきっかけは何ですか。(主なもの3つまで)

1. 自分の勉強したい分野があったから
2. 研究指導を受けたい教員がいたから
3. 教員免許が取得できるから
4. 教員の評判がよかったから
5. 本学教員の講演会等を聞いたから
6. 教育委員会の命令だから

7. 大学院説明会に参加したから
8. 大学での指導教員に勧められたから
9. 本学修了生に勧められたから
10. 先輩・友人に勧められたから (本学修了生を除く。)
11. 地元の大学院だから
12. 自然環境が良いから
13. 大学の教育設備が充実しているから
14. 鳴門教育大学の卒業生だから
15. 他大学の大学院に不合格だったから
16. その他

回答項目	実数	割合
1	192	23.8%
2	87	10.8%
3	124	15.4%
4	18	2.2%
5	14	1.7%
6	18	2.2%
7	70	8.7%
8	52	6.4%
9	28	3.5%
10	25	3.1%
11	67	8.3%
12	23	2.9%
13	23	2.9%
14	28	3.5%
15	14	1.7%
16	23	2.9%
回答合計	806	100.0%
回答数	386	-
無回答数	4	-
合計(人)	390	-

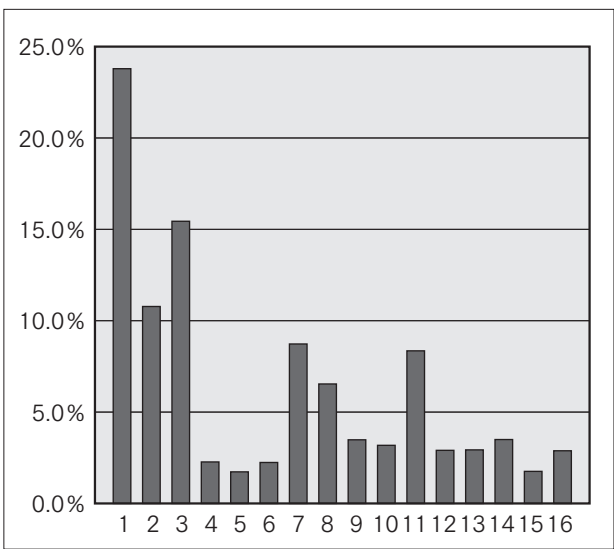

Q 7. 入学前に本学の大学院紹介冊子「大学院ガイドブック」やウェブページ等を見たことがありますか。

1. ある
2. ない

回答項目	実数	割合
1	322	83.2%
2	65	16.8%
回答合計	387	100.0%
回答数	387	-
無回答数	3	-
合計(人)	390	-

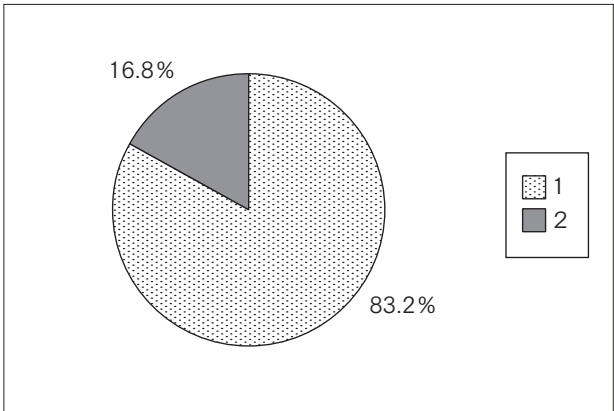

Q 8. 本学の目的（大学憲章・大学院の目標等）については、ウェブページ等を通じて紹介していますが、知っていますか。

1. 知っている
2. 知らない

回答項目	実数	割合
1	221	57.1%
2	166	42.9%
回答合計	387	100.0%
回答数	387	-
無回答数	3	-
合計(人)	390	-

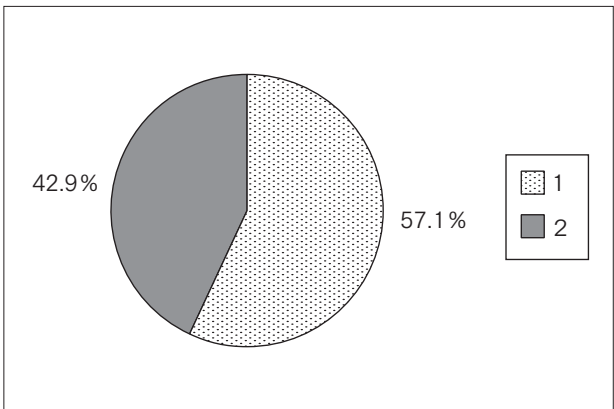

(C) あなたの経済状況について (現職教員以外の方に質問します。現職員の方は、Q17へ)

Q 9. あなたの1か月の生活費はどれくらいですか。	1. 3万円未満 2. 3万円以上～5万円未満 3. 5万円以上～7万円未満 4. 7万円以上～9万円未満 5. 9万円以上～11万円未満 6. 11万円以上
----------------------------	--

回答項目	実数	割合
1	21	7.0%
2	100	33.4%
3	88	29.4%
4	42	14.1%
5	28	9.4%
6	20	6.7%
回答合計	299	100.0%
回答数	299	-
無回答数	91	-
合計(人)	390	-

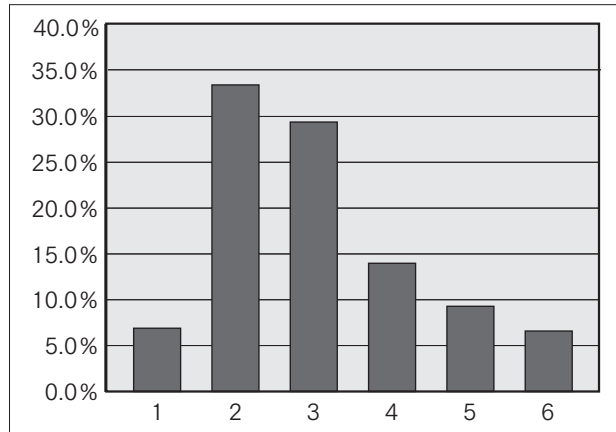

Q 10. 現在の経済状況について	1. ゆとりがある (家計支持者からの仕送りのみ) 2. 普通 (あまり不自由を感じない) 3. やや苦しい (奨学金や軽度のアルバイトで充足できる) 4. 大変苦しい (定期的なアルバイトが必要である)
-------------------	---

回答項目	実数	割合
1	30	10.1%
2	133	44.8%
3	84	28.3%
4	50	16.8%
回答合計	297	100.0%
回答数	297	-
無回答数	93	-
合計(人)	390	-

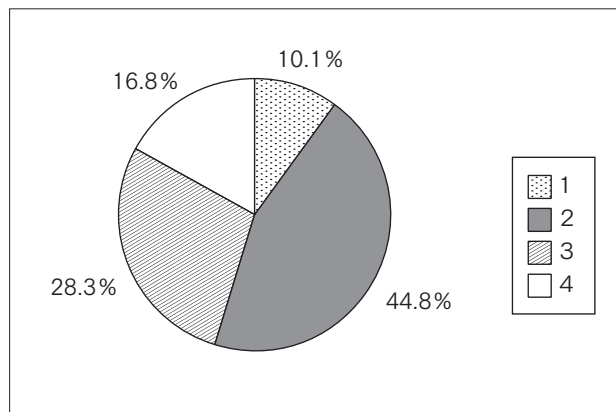

Q 11. 日本学生支援機構の奨学金について	1. 現在受けている 2. 申請したが不採用 3. 希望していたが申請しなかった 4. 必要ない
------------------------	---

回答項目	実数	割合
1	77	25.8%
2	6	2.0%
3	50	16.8%
4	165	55.4%
回答合計	298	100.0%
回答数	298	-
無回答数	92	-
合計(人)	390	-

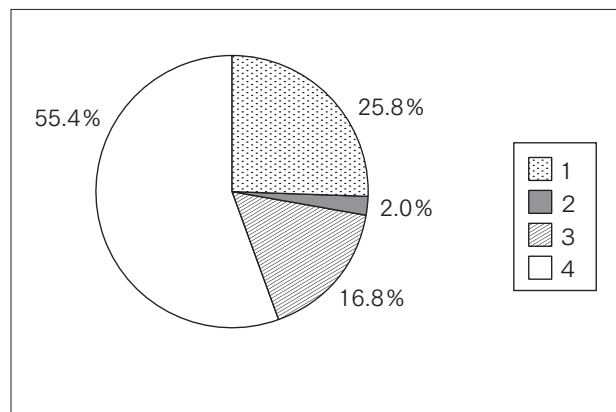

Q 12. 日本学生支援機構以外の奨学金について

1. 現在受けている 2. 申請したが不採用
 3. 希望していたが申請しなかった 4. 必要ない

回答項目	実数	割合
1	12	4.2%
2	9	3.1%
3	43	14.8%
4	226	77.9%
回答合計	290	100.0%
回答数	290	-
無回答数	100	-
合計(人)	390	-

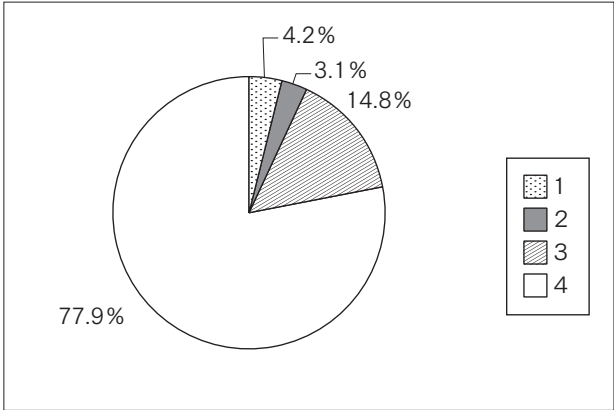

Q 13. 奨学金を受けることを希望しますか。

1. 現在受けているが、更に希望する
 2. 現在受けており、更には希望しない
 3. 現在受けていないが、希望する
 4. 現在受けていないし、希望もしない

回答項目	実数	割合
1	23	7.8%
2	60	20.4%
3	37	12.6%
4	174	59.2%
回答合計	294	100.0%
回答数	294	-
無回答数	96	-
合計(人)	390	-

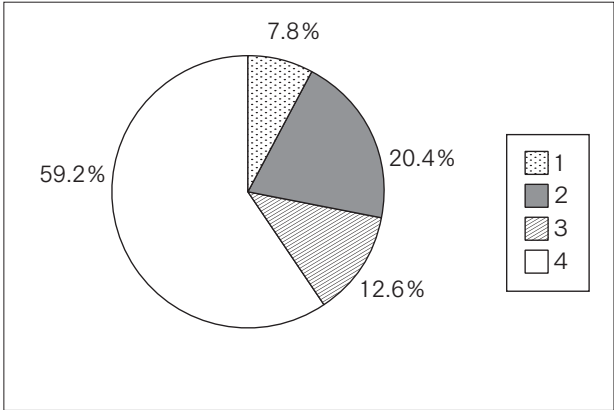

Q 14. 令和元年度授業料免除(前期)について

1. 全額免除 2. 半額免除
 3. 不許可 4. 申請しなかった

回答項目	実数	割合
1	43	14.6%
2	25	8.5%
3	17	5.7%
4	210	71.2%
回答合計	295	100.0%
回答数	295	-
無回答数	95	-
合計(人)	390	-

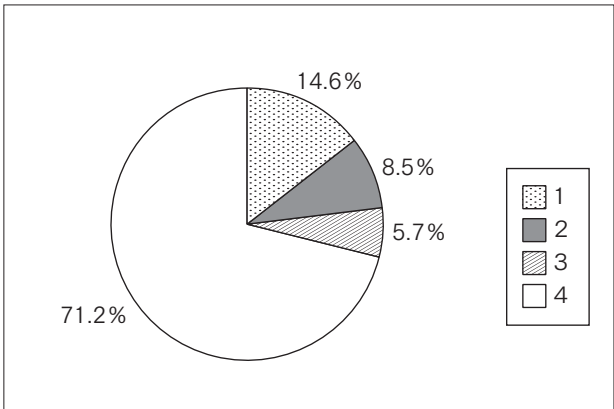

Q 15. どのようなアルバイトをしていますか。
(複数回答可)

1. 家庭教師 2. 塾の講師 3. 事務 4. 調査
5. 販売・サービス 6. 肉体労働 7. その他
8. していない

回答項目	実数	割合
1	28	7.8%
2	52	14.5%
3	6	1.7%
4	2	0.5%
5	109	30.4%
6	17	4.7%
7	71	19.8%
8	74	20.6%
回答合計	359	100.0%
回答数	296	-
無回答数	94	-
合計(人)	390	-

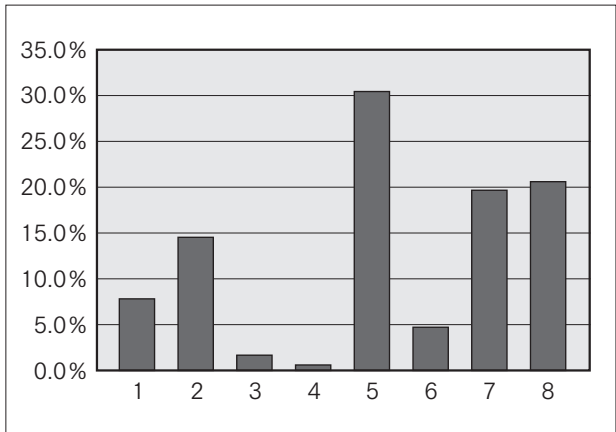

Q 16. (Q 15で1～7と答えた人だけ回答してください。)
(ア) アルバイト料の主な使途は何ですか。

1. 学費 2. 生活費 3. 課外活動費
4. 遊興費等 5. その他

(イ) 1週間の従事時間は合計何時間ですか。
(移動に要する時間も含む。)

1. 5時間未満 2. 5～10時間未満
3. 10～15時間未満 4. 15～20時間未満
5. 20～25時間未満 6. 25時間以上

(ウ) 就業時間は、深夜(午前0時以降)ですか。

1. はい 2. いいえ

(ア)

回答項目	実数	割合
1	9	4.6%
2	139	71.7%
3	7	3.6%
4	35	18.0%
5	4	2.1%
回答合計	194	100.0%
回答数	194	-
無回答数	28	-
合計(人)	222	-

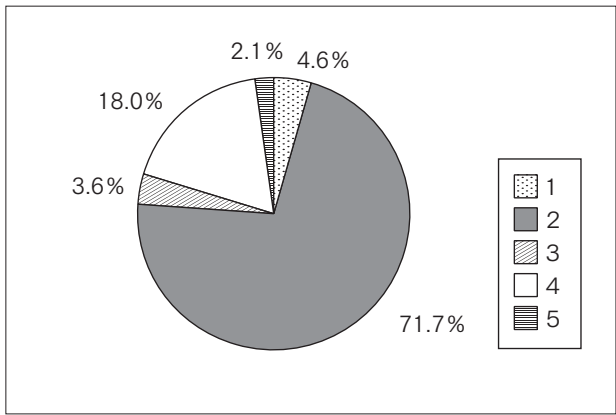

(イ)

回答項目	実数	割合
1	37	16.9%
2	50	22.8%
3	51	23.3%
4	40	18.3%
5	21	9.6%
6	20	9.1%
回答合計	219	100.0%
回答数	219	-
無回答数	3	-
合計(人)	222	-

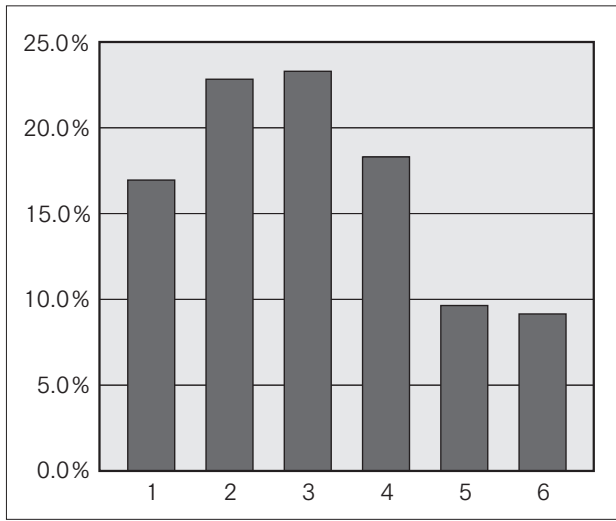

(ウ)

回答項目	実数	割合
1	47	21.4%
2	173	78.6%
回答合計	220	100.0%
回答数	220	-
無回答数	2	-
合計(人)	222	-

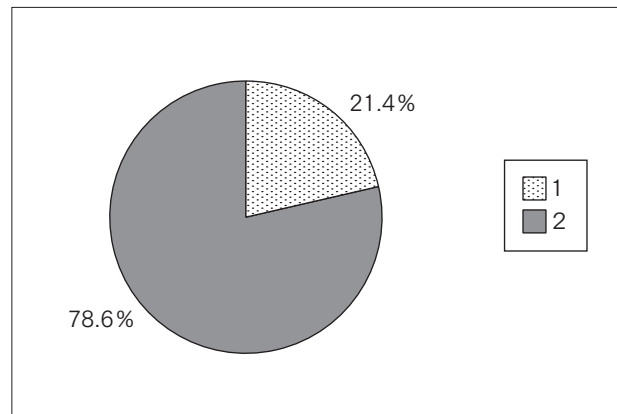

(D) 住居について

Q 17. あなたの現在の住居はどれですか。	1. 自宅 2. 学生宿舎 3. アパート 4. その他
------------------------	---

回答項目	実数	割合
1	98	25.4%
2	91	23.6%
3	189	48.9%
4	8	2.1%
回答合計	386	100.0%
回答数	386	-
無回答数	4	-
合計(人)	390	-

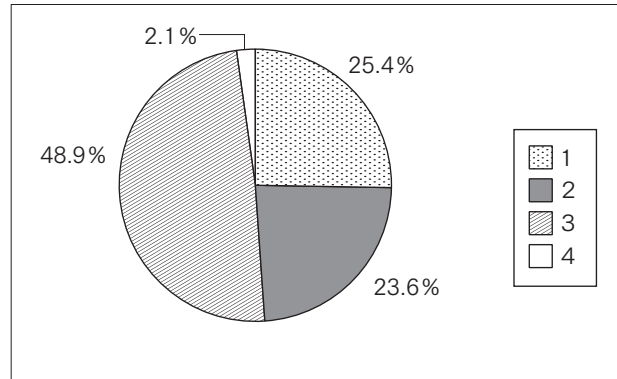

Q 18. (Q 17で3と答えた人だけ回答してください。) (ア) 部屋の広さはどのくらいですか。 (居室のみ、トイレ、キッチンを除く。)	1. 4.5畳未満 2. 4.5～6畳未満 3. 6～8畳未満 4. 8～10畳未満 5. 10畳以上
(イ) 部屋代はいくらですか。 (光熱水料を除く。)	1. 3万円未満 2. 3～4万円未満 3. 4～5万円未満 4. 5～6万円未満 5. 6～7万円未満 6. 7万円以上

(ア)

回答項目	実数	割合
1	0	0.0%
2	27	14.3%
3	74	39.1%
4	41	21.7%
5	47	24.9%
回答合計	189	100.0%
回答数	189	-
無回答数	0	-
合計(人)	189	-

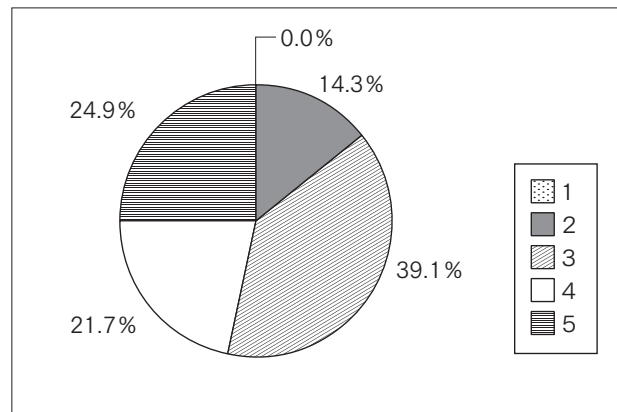

(イ)

回答項目	実数	割合
1	45	23.8%
2	74	39.2%
3	49	25.9%
4	14	7.4%
5	5	2.6%
6	2	1.1%
回答合計	189	100.0%
回答数	189	-
無回答数	0	-
合計(人)	189	-

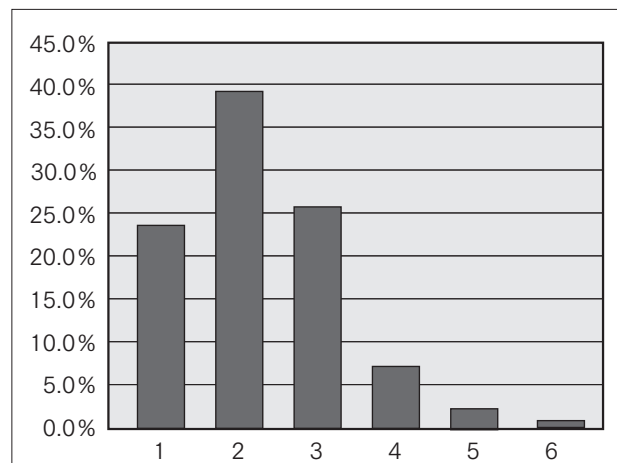

(E) 通学について

Q 19. 通学は主として何を利用していますか。
(車・鉄道等で乗り継ぎがある場合は、該当する番号をすべて選んでください。)

1. 徒歩 2. 自転車 3. 原付バイク
4. 自動二輪 5. 自動車 6. バス
7. JR 8. その他

回答項目	実数	割合
1	86	19.6%
2	87	19.8%
3	13	3.0%
4	9	2.0%
5	220	50.1%
6	12	2.7%
7	6	1.4%
8	6	1.4%
回答合計	439	100.0%
回答数	389	-
無回答数	1	-
合計(人)	390	-

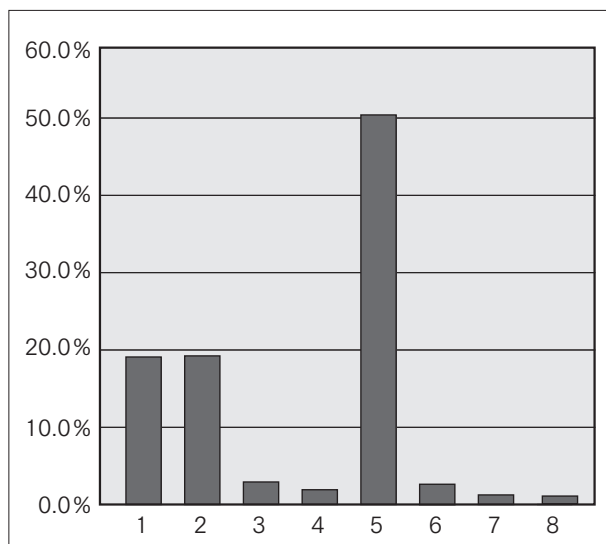

Q 20. 通学時間は片道どのくらいかかりますか。

1. 15分未満 2. 15～30分未満
3. 30～60分未満 4. 60～90分未満
5. 90～120分未満 6. 120分以上

回答項目	実数	割合
1	253	65.0%
2	43	11.1%
3	51	13.1%
4	26	6.7%
5	3	0.8%
6	13	3.3%
回答合計	389	100.0%
回答数	389	-
無回答数	1	-
合計(人)	390	-

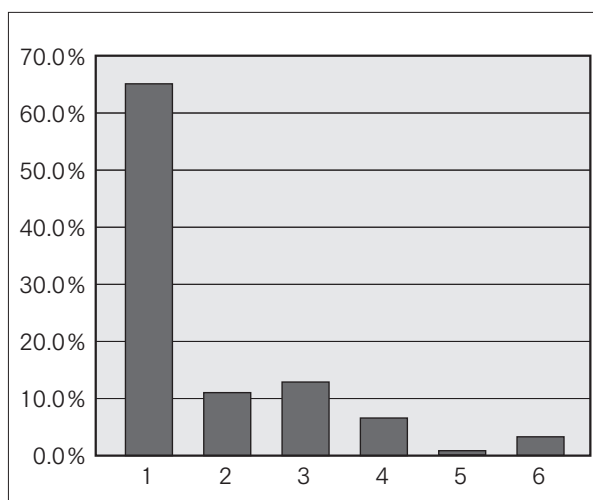

(F) 修学等について

Q 21. 入学前に期待していた成果があがっていると思いますか。

1. 十分にあげていると思う
2. ある程度あげていると思う
3. あがっているとは思わない

回答項目	実数	割合
1	116	29.8%
2	243	62.5%
3	30	7.7%
回答合計	389	100.0%
回答数	389	-
無回答数	1	-
合計(人)	390	-

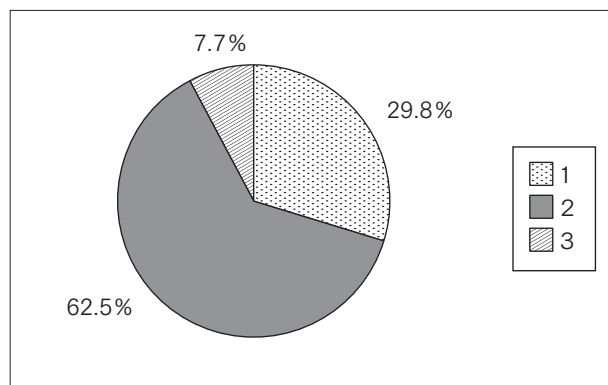

Q 22. 入学前に望んでいた教育が受けられていると思いますか。

1. 十分に受けられていると思う
2. ある程度受けられていると思う
3. 受けられているとは思わない

回答項目	実数	割合
1	178	45.9%
2	192	49.5%
3	18	4.6%
回答合計	388	100.0%
回答数	388	-
無回答数	2	-
合計(人)	390	-

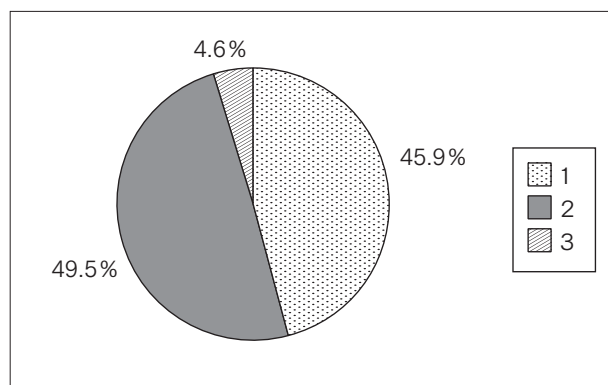

Q 23. オフィスアワーを利用したことがありますか。

1. 利用したことがある
2. 利用したことがない
3. 知らない

回答項目	実数	割合
1	66	17.1%
2	150	38.7%
3	171	44.2%
回答合計	387	100.0%
回答数	387	-
無回答数	3	-
合計(人)	390	-

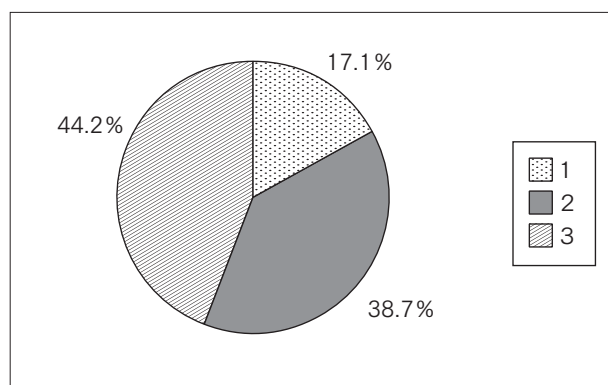

Q 24. (Q 23で1と答えた人だけ回答してください。)
 オフィスアワーでの相談体制をどう思いますか。

1. 十分役に立っている
 2. ある程度役に立っている
 3. 役に立っているとは思わない

回答項目	実数	割合
1	30	46.2%
2	32	49.2%
3	3	4.6%
回答合計	65	100.0%
回答数	65	-
無回答数	1	-
合計(人)	66	-

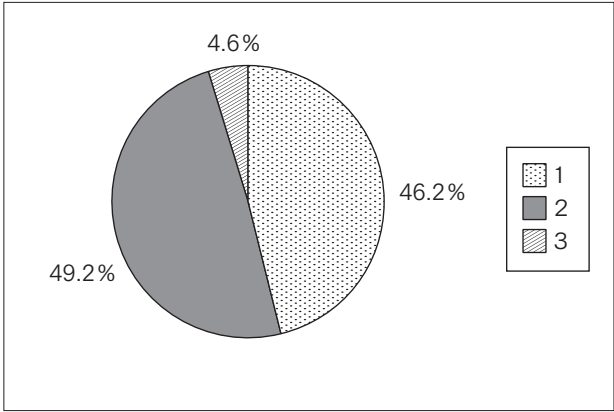

Q 25. 学内の自主学習環境（附属図書館，情報端末室等）についてどう思いますか。
 (ア) 設備について

1. 十分整備されている
 2. ある程度整備されている
 3. 不十分である

(イ) 広さについて

1. 十分な広さである
 2. 適当な広さである
 3. 狭い

(ア)

回答項目	実数	割合
1	151	39.5%
2	183	47.9%
3	48	12.6%
回答合計	382	100.0%
回答数	382	-
無回答数	8	-
合計(人)	390	-

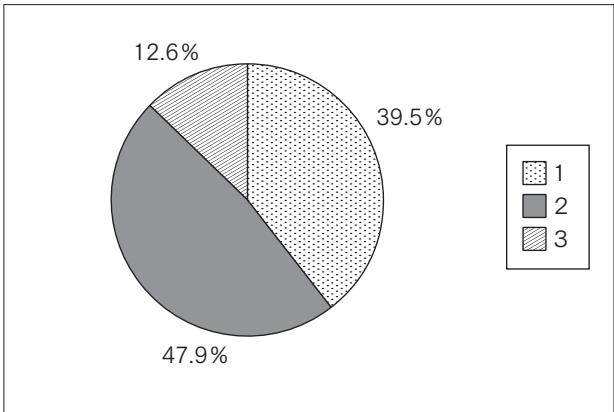

(イ)

回答項目	実数	割合
1	154	40.4%
2	176	46.2%
3	51	13.4%
回答合計	381	100.0%
回答数	381	-
無回答数	9	-
合計(人)	390	-

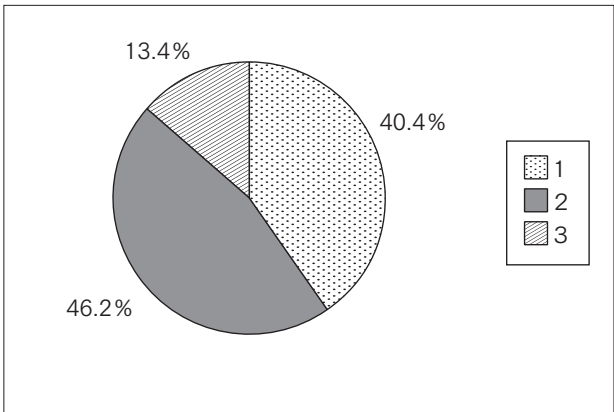

Q 26. 学生支援全般（修学，生活，健康，経済等）についてどう思いますか。

1. 十分な支援を受けていると思う
 2. ある程度の支援を受けていると思う
 3. 相応な支援を受けているとは思わない

回答項目	実数	割合
1	114	30.0%
2	232	61.1%
3	34	8.9%
回答合計	380	100.0%
回答数	380	-
無回答数	10	-
合計(人)	390	-

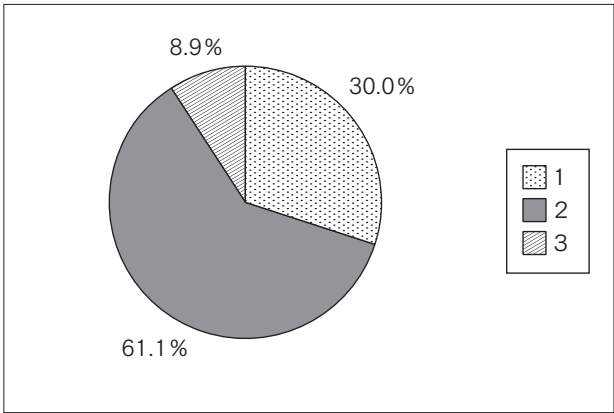

(Q 27～Q 35 は，現職教員以外の方に質問します。現職教員の方は，Q 36へ)
 Q 27. 授業時間以外で1日平均どのくらい学習していますか。

1. 30分未満
 2. 30分～1時間未満
 3. 1時間～2時間未満
 4. 2時間～3時間未満
 5. 3時間以上

回答項目	実数	割合
1	36	12.0%
2	65	21.7%
3	97	32.3%
4	62	20.7%
5	40	13.3%
回答合計	300	100.0%
回答数	300	-
無回答数	90	-
合計(人)	390	-

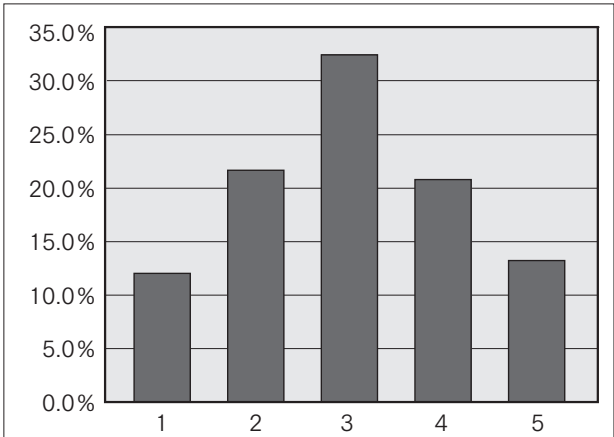

Q 28. (Q 27で1～2と答えた人だけ回答してください。)
 1時間未満しか勉強をしていない理由は何ですか。(主なものを2つまで)

1. 授業等を受けるのに必要がない
 2. 授業等で具体的指示がない
 3. やる気がしない
 4. アルバイトで忙しい
 5. 課外活動等で忙しい
 6. その他

回答項目	実数	割合
1	18	14.2%
2	12	9.5%
3	39	30.7%
4	22	17.3%
5	13	10.2%
6	23	18.1%
回答合計	127	100.0%
回答数	100	-
無回答数	1	-
合計(人)	101	-

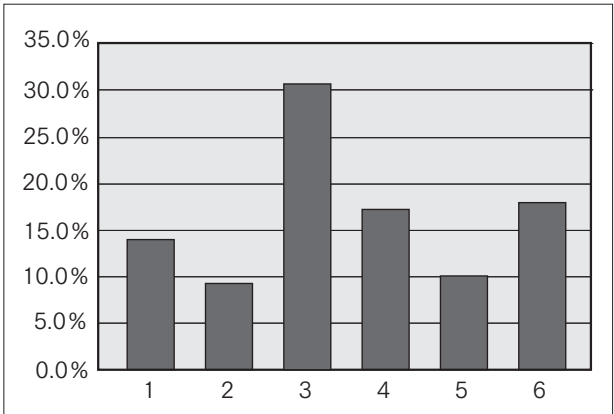

Q 29. 学習ボランティア活動（学校ボランティア・国際交流ボランティア・国際協力ボランティア等）や研究会（学会・講演会・講習会等）に参加したことがありますか。

1. ある 2. ない

回答項目	実数	割合
1	182	60.5%
2	119	39.5%
回答合計	301	100.0%
回答数	301	-
無回答数	89	-
合計(人)	390	-

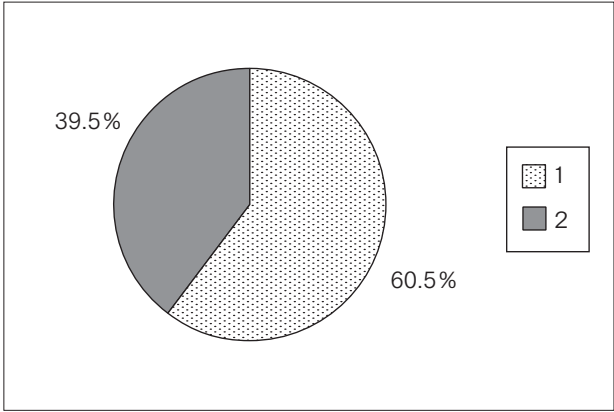

Q 30. 普段主に読んでいる本は何ですか。（主なものを3つまで）

1. 漫画 2. グラビア
3. 週刊誌（週刊の漫画雑誌を除く。）
4. 社会科学関係 5. 自然科学関係
6. 哲学・宗教関係 7. 文学 8. 趣味関係
9. 特にない 10. その他

回答項目	実数	割合
1	115	19.8%
2	9	1.5%
3	13	2.2%
4	63	10.8%
5	25	4.3%
6	28	4.8%
7	87	14.9%
8	150	25.8%
9	41	7.1%
10	51	8.8%
回答合計	582	100.0%
回答数	302	-
無回答数	88	-
合計(人)	390	-

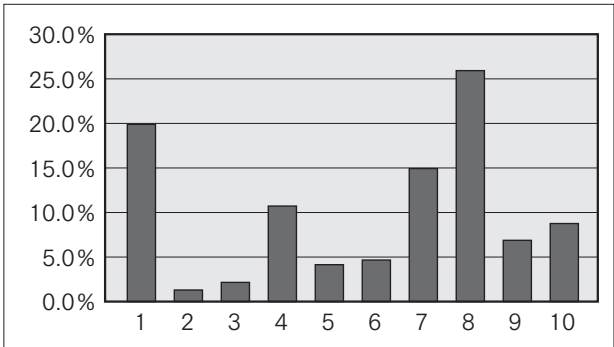

Q 31. あなたは平均して月に何冊ぐらい本を読みますか。（Q 30の1～3を除く。）

1. 1冊未満 2. 1～2冊 3. 3～5冊
4. 6～10冊 5. 11冊以上

回答項目	実数	割合
1	98	32.7%
2	125	41.7%
3	59	19.7%
4	16	5.3%
5	2	0.6%
回答合計	300	100.0%
回答数	300	-
無回答数	90	-
合計(人)	390	-

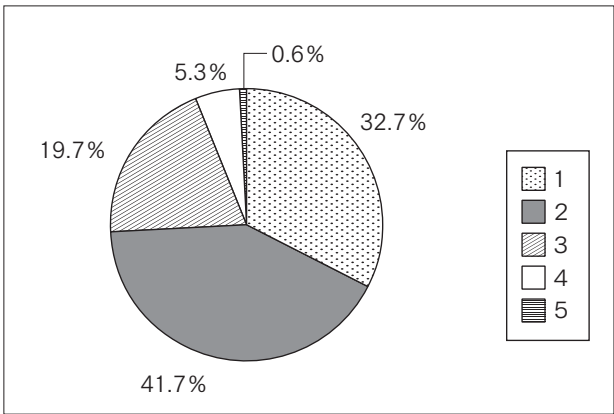

Q 32. 講義・演習などに直接関係しない本の読書時間は平均で1日どのくらいですか。(Q 30の1～3を除く。)

1. 30分未満 2. 30分～1時間未満
3. 1時間～2時間未満 4. 2時間～3時間未満
5. 3時間以上

回答項目	実数	割合
1	178	59.7%
2	72	24.2%
3	36	12.1%
4	9	3.0%
5	3	1.0%
回答合計	298	100.0%
回答数	298	-
無回答数	92	-
合計(人)	390	-

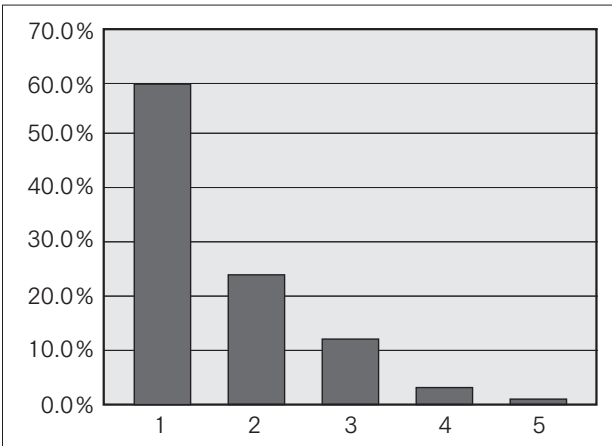

Q 33. 新聞を読んでいますか。【電子媒体を含む。】(テレビ・ラジオ番組欄は除く。)

1. 毎日読む 2. 時々読む 3. 全く読まない

回答項目	実数	割合
1	27	9.0%
2	136	45.0%
3	139	46.0%
回答合計	302	100.0%
回答数	302	-
無回答数	88	-
合計(人)	390	-

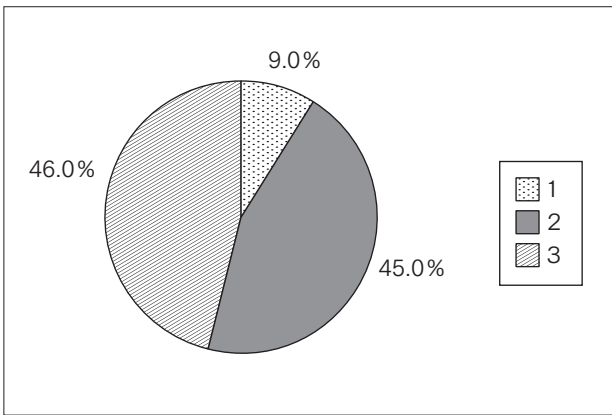

Q 34. ティーチング・アシスタント (T.A, 教育補助) 又はリサーチ・アシスタント (R.A, 研究補助) を経験したことがありますか。

1. ある 2. ない

回答項目	実数	割合
1	76	25.2%
2	226	74.8%
回答合計	302	100.0%
回答数	302	-
無回答数	88	-
合計(人)	390	-

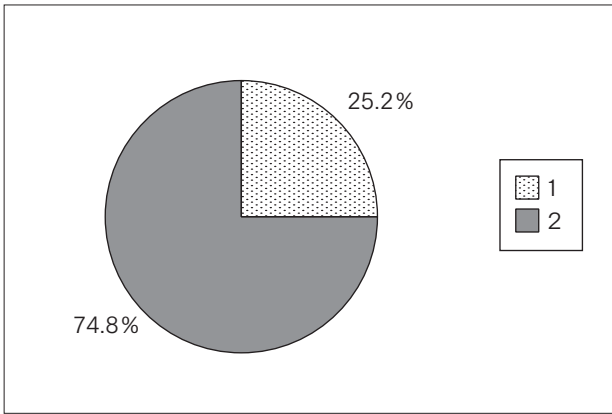

Q35. (Q34で1と答えた人だけ回答してください。)
 T.A又はR.Aの経験が、自己の修学に活かされていると思いますか。

1. 十分に活かされていると思う
2. ある程度活かされていると思う
3. 活かされていないと思う

回答項目	実数	割合
1	32	42.1%
2	39	51.3%
3	5	6.6%
回答合計	76	100.0%
回答数	76	-
無回答数	0	-
合計(人)	76	-

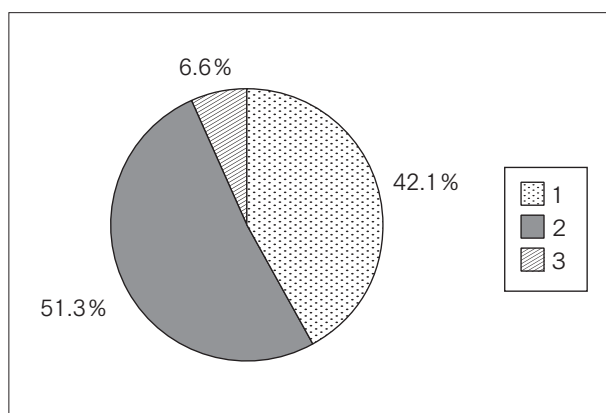

(G) 健康について

Q 36. 現在の健康状況（身体的）はどうか。

1. 極めて健康である 2. 健康である
3. やや不健康である 4. 不健康である

回答項目	実数	割合
1	87	22.4%
2	236	60.6%
3	61	15.7%
4	5	1.3%
回答合計	389	100.0%
回答数	389	-
無回答数	1	-
合計(人)	390	-

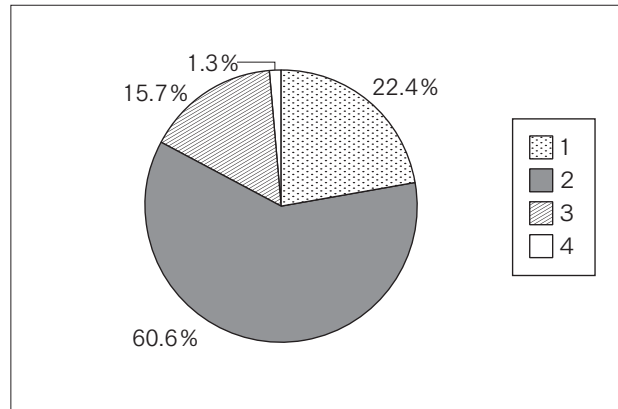

Q 37. (Q 36で3又は4と答えた人だけ回答してください。) 治療をしていますか。

1. 治療をしている
2. 治療をしていない

回答項目	実数	割合
1	32	50.8%
2	31	49.2%
回答合計	63	100.0%
回答数	63	-
無回答数	3	-
合計(人)	66	-

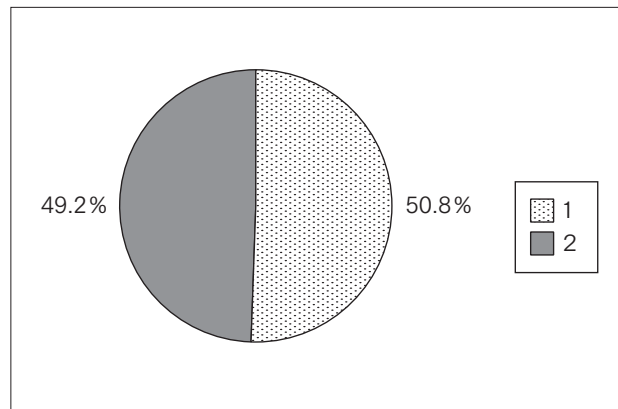

Q 38. (Q 36で1と答えた人だけ回答してください。) 主にどのような治療をしていますか。

1. 病院又は開業医で治療を受けている
2. 市販の薬を買って自分で治療している
3. その他

回答項目	実数	割合
1	7	63.6%
2	1	9.1%
3	3	27.3%
回答合計	11	100.0%
回答数	11	-
無回答数	76	-
合計(人)	87	-

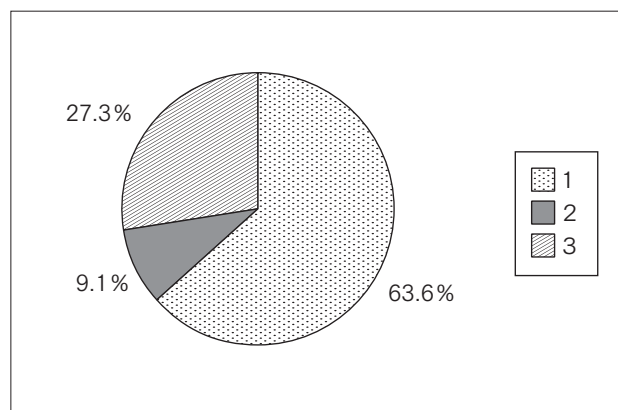

Q 39. 現在の健康状況（精神的）はどうか。 1. 極めて健康である 2. 健康である
3. やや不健康である 4. 不健康である

回答項目	実数	割合
1	89	23.2%
2	223	58.1%
3	56	14.6%
4	16	4.1%
回答合計	384	100.0%
回答数	384	-
無回答数	6	-
合計(人)	390	-

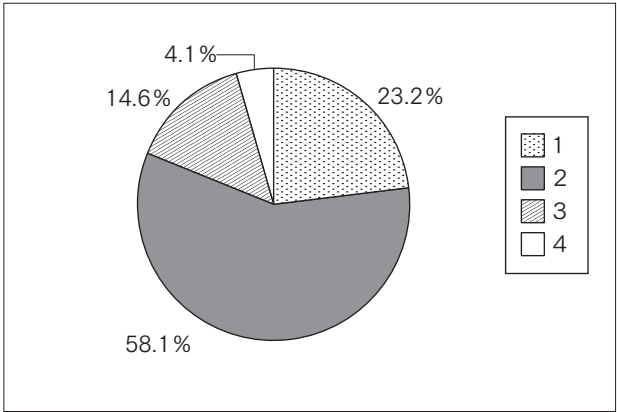

Q 40. (Q 39で3又は4と答えた人だけ回答してください。) 治療をしていますか。 1. 治療をしている 2. 治療をしていない

回答項目	実数	割合
1	11	16.2%
2	57	83.8%
回答合計	68	100.0%
回答数	68	-
無回答数	4	-
合計(人)	72	-

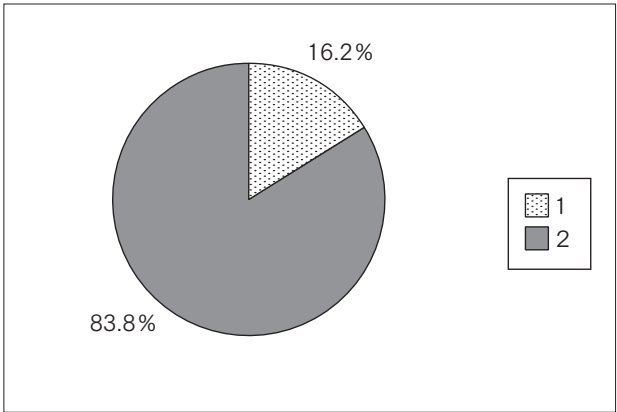

Q 41. (Q 40で1と答えた人だけ回答してください。) 主にどのような治療をしていますか。 1. 病院又は開業医で治療を受けている 2. 市販の薬を買って自分で治療している 3. その他

回答項目	実数	割合
1	10	90.9%
2	1	9.1%
3	0	0.0%
回答合計	11	100.0%
回答数	11	-
無回答数	0	-
合計(人)	11	-

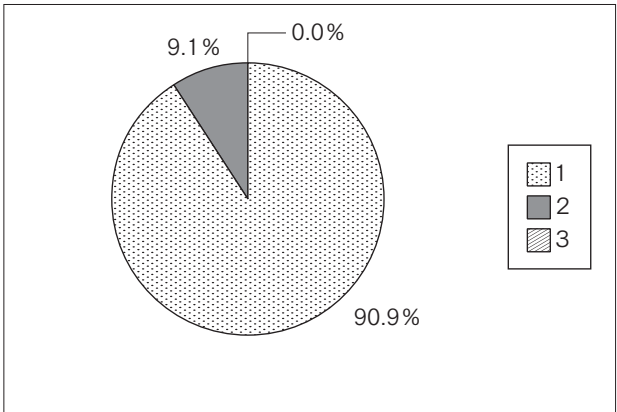

Q 42. 1日の平均睡眠時間はどのくらいですか。

1. 5時間未満 2. 5～6時間未満
 3. 6～7時間未満 4. 7～8時間未満
 5. 8時間以上

回答項目	実数	割合
1	27	7.0%
2	134	34.5%
3	153	39.4%
4	66	17.0%
5	8	2.1%
回答合計	388	100.0%
回答数	388	-
無回答数	2	-
合計(人)	390	-

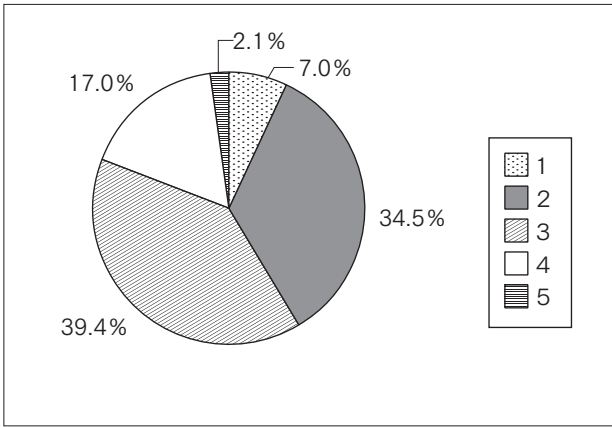

Q 43. 食事は自炊（家族が作った食事含む。）していますか。

1. すべてを自炊している
 2. ほとんど自炊しているが、昼食のみ外食
 3. コンビニ等での弁当購入

回答項目	実数	割合
1	106	27.5%
2	213	55.2%
3	67	17.3%
回答合計	386	100.0%
回答数	386	-
無回答数	4	-
合計(人)	390	-

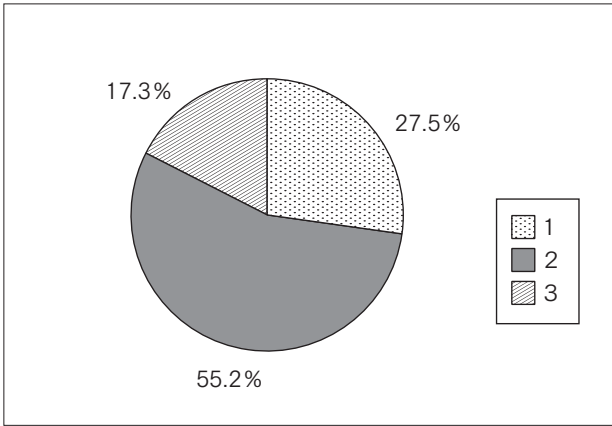

Q 44. 朝食をどの程度食べますか。

1. 毎日食べる 2. 週3日程度
 3. ほとんど食べない

回答項目	実数	割合
1	213	54.7%
2	82	21.1%
3	94	24.2%
回答合計	389	100.0%
回答数	389	-
無回答数	1	-
合計(人)	390	-

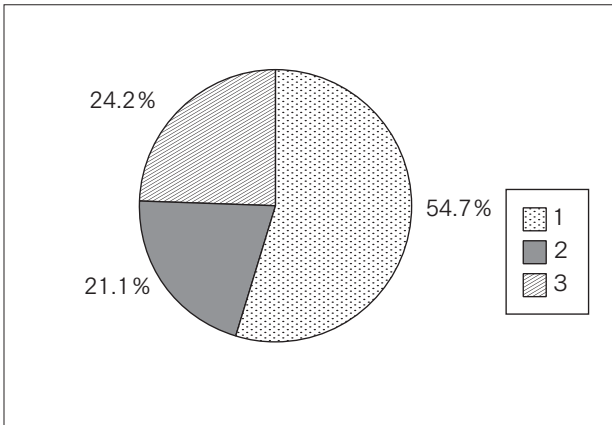

Q 45. 喫煙をしますか。

1. 吸ったことがない
2. ときどき吸っている
3. 毎日吸っている

回答項目	実数	割合
1	334	86.1%
2	18	4.6%
3	36	9.3%
回答合計	388	100.0%
回答数	388	-
無回答数	2	-
合計(人)	390	-

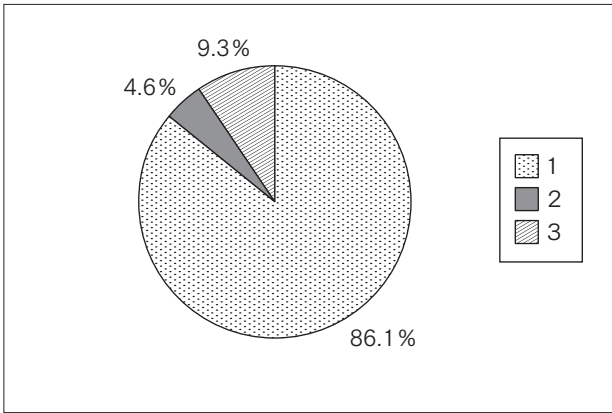

Q 46. (Q 45で3と答えた人だけ回答してください。)

(ア) 毎日喫煙する本数は何本ですか。

1. 5本未満 2. 5～10本未満
3. 10～20本未満 4. 20～30本未満
5. 30本以上

(イ) 喫煙歴について

1. 1年未満 2. 1～3年未満
3. 3～5年未満 4. 5～10年未満
5. 10年以上

(ア)

回答項目	実数	割合
1	5	14.3%
2	14	40.0%
3	15	42.8%
4	1	2.9%
5	0	0.0%
回答合計	35	100.0%
回答数	35	-
無回答数	1	-
合計(人)	36	-

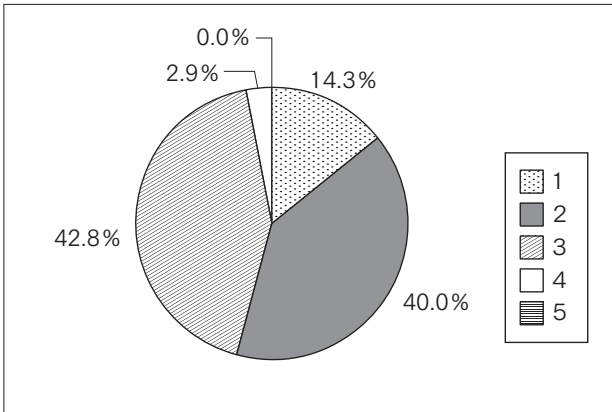

(イ)

回答項目	実数	割合
1	3	8.6%
2	6	17.1%
3	12	34.3%
4	7	20.0%
5	7	20.0%
回答合計	35	100.0%
回答数	35	-
無回答数	1	-
合計(人)	36	-

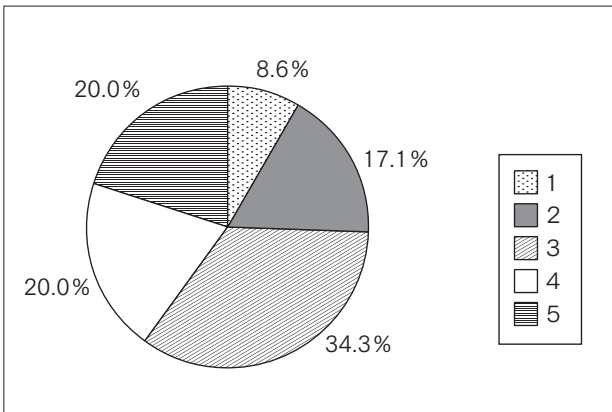

Q 47. 飲酒をしますか。

1. 飲んだことがない
 2. ときどき飲んでいる
 3. ほぼ毎日飲んでいる

回答項目	実数	割合
1	42	11.7%
2	268	74.4%
3	50	13.9%
回答合計	360	100.0%
回答数	360	-
無回答数	30	-
合計(人)	390	-

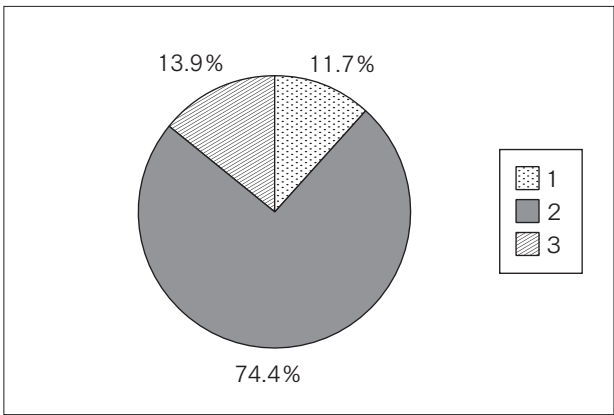

Q 48. (Q 47で3と答えた人だけ回答してください。)

(ア) 1回の飲酒量について

1. 缶ビール1本(350cc)あるいは清酒1合未満
 2. 缶ビール2本あるいは清酒1~2合未満
 3. 缶ビール3本以上あるいは清酒3合以上

(イ) 飲酒歴について

1. 1年未満 2. 1~3年未満
 3. 3~5年未満 4. 5~10年未満
 5. 10年以上

(ア)

回答項目	実数	割合
1	19	38.0%
2	19	38.0%
3	12	24.0%
回答合計	50	100.0%
回答数	50	-
無回答数	0	-
合計(人)	50	-

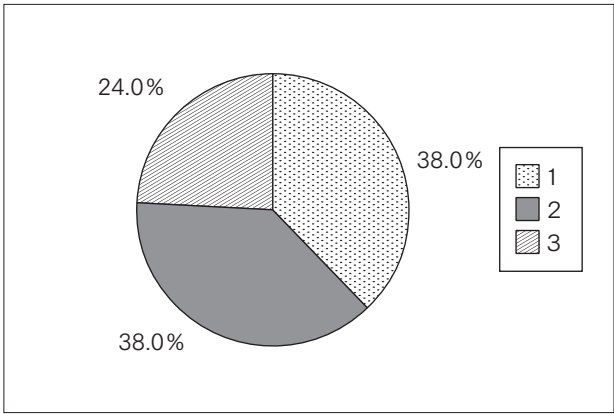

(イ)

回答項目	実数	割合
1	0	0.0%
2	4	8.2%
3	11	22.4%
4	12	24.5%
5	22	44.9%
回答合計	49	100.0%
回答数	49	-
無回答数	1	-
合計(人)	50	-

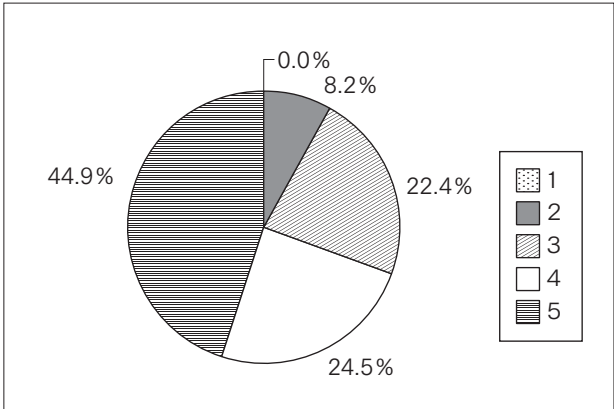

(H) 学生相談等について

Q 49. 現在悩みや不安を感じることがありますか。

1. よくある 2. 時々ある
3. あまりない 4. 全くない

回答項目	実数	割合
1	86	22.0%
2	170	43.6%
3	101	25.9%
4	33	8.5%
回答合計	390	100.0%
回答数	390	-
無回答数	0	-
合計(人)	390	-

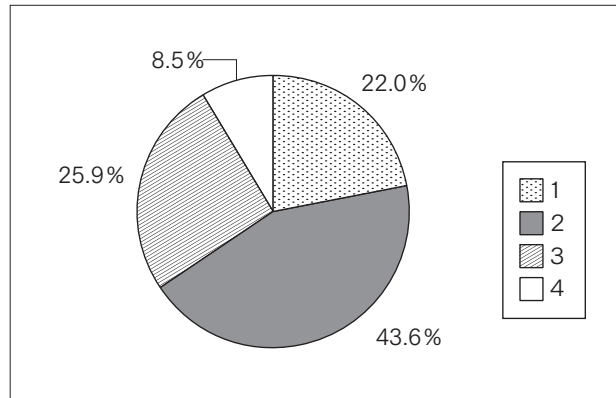

Q 50. (Q 49で1又は2と答えた人だけ回答してください。)
悩みや不安は主にどんなことですか。
(複数回答可)

1. 学業のこと 2. 家庭のこと
3. 健康のこと 4. 経済的なこと
5. 異性関係や性のこと 6. 友人関係のこと
7. 生活環境のこと 8. 進路・就職のこと
9. 教員との関係 10. その他

回答項目	実数	割合
1	157	25.6%
2	58	9.4%
3	47	7.7%
4	74	12.1%
5	26	4.2%
6	31	5.0%
7	21	3.4%
8	151	24.6%
9	26	4.2%
10	23	3.8%
回答合計	614	100.0%
回答数	254	-
無回答数	2	-
合計(人)	256	-

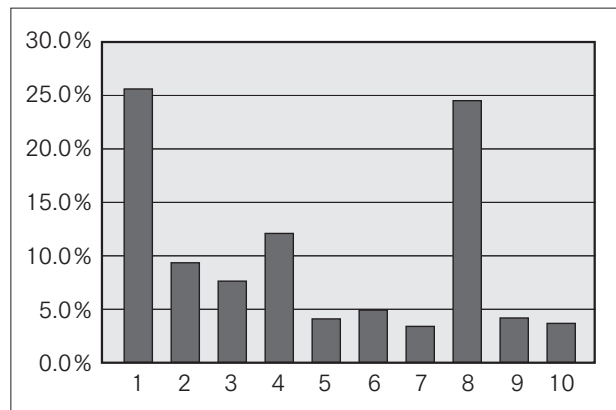

Q 51. もし悩みや不安が生じた場合、あなたは誰に相談しますか。(主なもの3つまで)

1. 学生なんでも相談室の相談員
2. 心身健康センターのカウンセラー
3. 指導教員・クラス担当教員
4. 親 5. 友人 6. 信頼できる身近な人
7. その他 8. 誰にも相談しない

回答項目	実数	割合
1	10	1.3%
2	9	1.2%
3	86	11.5%
4	164	21.9%
5	260	34.8%
6	219	29.3%
回答合計	748	100.0%
回答数	390	-
無回答数	0	-
合計(人)	390	-

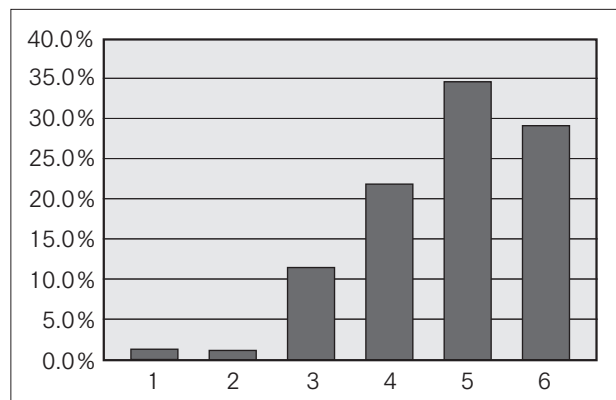

Q 52. 悩みや不安が生じた後に、学生なんでも相談室及び心身健康センターに相談に行ったことがありますか。

1. ある
2. ない

回答項目	実数	割合
1	26	6.7%
2	360	93.3%
回答合計	386	100.0%
回答数	386	-
無回答数	4	-
合計(人)	390	-

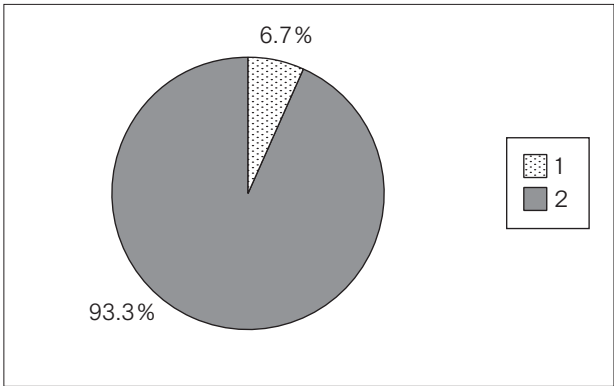

Q 53. キャンパス内外で教員、事務職員、先輩などからハラスメント（セクハラを含む。）を受けたことがありますか。

1. ある
2. ない

回答項目	実数	割合
1	18	4.7%
2	369	95.3%
回答合計	387	100.0%
回答数	387	-
無回答数	3	-
合計(人)	390	-

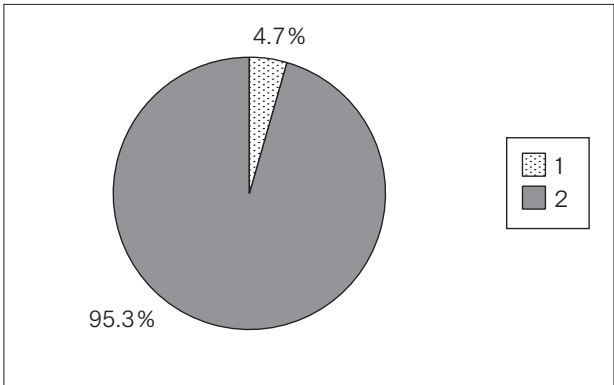

※ 「学生なんでも相談室」及び「心身健康センター」では、不安や悩み事等の相談に応じております。相談内容の秘密は厳守しますので、安心してご利用ください。

◇**学生なんでも相談室**
(窓口：学生係)

- ・平日（月～金曜日）の9時から17時まで
- ・教員又は相談員が対応

◇**心身健康センター**

- ・水・木曜日の12時から17時まで（要予約）
- ・精神保健やカウンセリングの専門家が対応

<p>Q54. (Q53で1と答えた人だけ回答してください。)</p> <p>(ア) どのようなハラスメントを受けましたか。(複数回答可)</p>	<p>1. 容姿等に対する言動</p> <p>2. 態度・行動による蔑視</p> <p>3. 研究指導におけるハラスメント</p> <p>4. 講義・ゼミ・課外活動等でのハラスメント</p> <p>5. 飲酒の強要</p> <p>6. その他</p>
<p>(イ) ハラスメントを受けた後に誰かに相談しましたか。</p>	<p>1. 相談した</p> <p>2. 相談できなかった</p> <p>3. 相談しなかった</p>
<p>[(イ)で1と答えた人だけ回答してください。]</p> <p>(ウ) 誰に相談しましたか。</p>	<p>1. 学生なんでも相談室の相談員</p> <p>2. 心身健康センターのカウンセラー</p> <p>3. 指導教員・クラス担当教員</p> <p>4. 親 5. 友人 6. 信頼できる身近な人</p> <p>7. その他</p>

(ア)

回答項目	実数	割合
1	4	18.2%
2	5	22.7%
3	6	27.3%
4	3	13.6%
5	1	4.6%
6	3	13.6%
回答合計	22	100.0%
回答数	18	-
無回答数	0	-
合計(人)	18	-

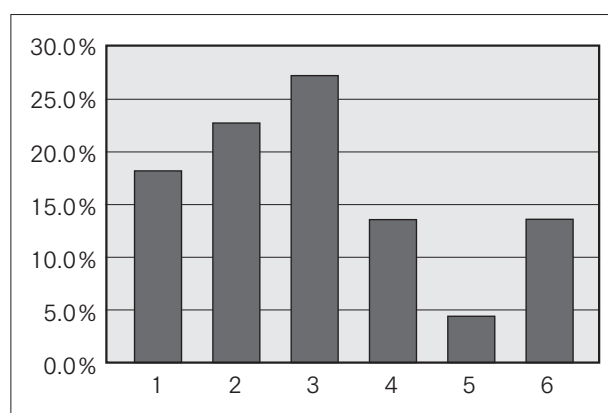

(イ)

回答項目	実数	割合
1	9	50.0%
2	2	11.1%
3	7	38.9%
回答合計	18	100.0%
回答数	18	-
無回答数	0	-
合計(人)	18	-

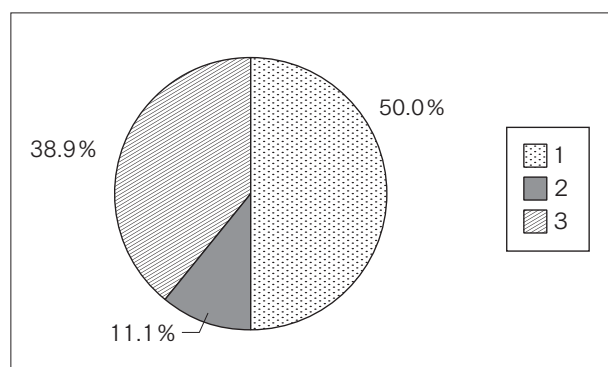

(ウ)

回答項目	実数	割合
1	1	14.2%
2	0	0.0%
3	2	28.6%
4	0	0.0%
5	2	28.6%
6	2	28.6%
7	0	0.0%
回答合計	7	100.0%
回答数	7	-
無回答数	2	-
合計(人)	9	-

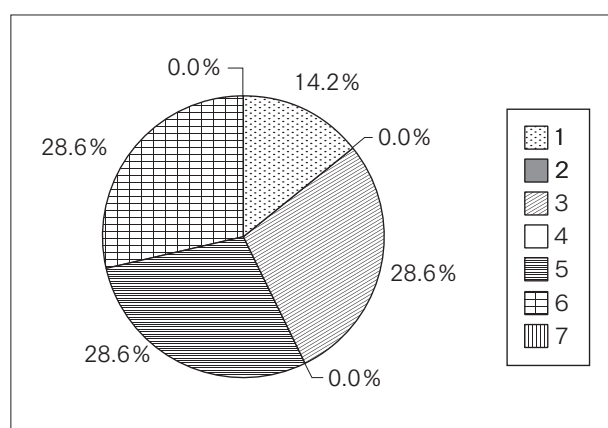

<p>Q 55. 現在整備されている学生なんでも相談室及び心身健康センターでの学生相談をどう思いますか。</p>	<p>1. 利用しやすい 2. 利用しにくい 3. どちらとも言えない</p>
<p>Q 56. (Q 55 で 2 と答えた人だけ回答してください。) どのような点で利用しにくいと感じていますか。</p>	<p>1. 相談員が常駐していない 2. 相談室での話し声が漏れそうだ 3. 適切な対応をしてもらえるか不安 4. 秘密を守ってもらえるか不安 5. その他</p>

Q 55

回答項目	実数	割合
1	39	11.3%
2	79	22.8%
3	228	65.9%
回答合計	346	100.0%
回答数	346	-
無回答数	44	-
合計(人)	390	-

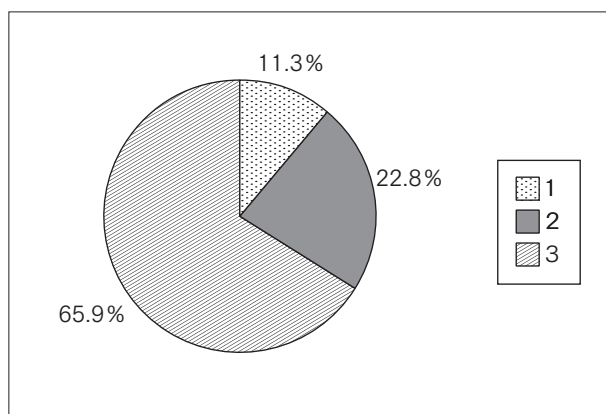

Q 56

回答項目	実数	割合
1	6	9.8%
2	8	13.1%
3	17	27.9%
4	7	11.5%
5	23	37.7%
回答合計	61	100.0%
回答数	61	-
無回答数	18	-
合計(人)	79	-

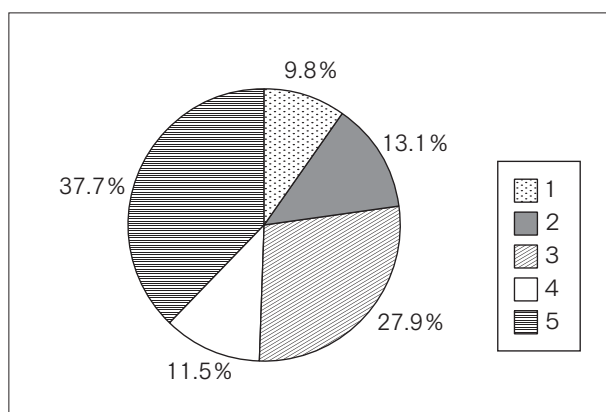

(I) 修了後の進路について (現職教員以外の方に質問します。現職教員の方は、Q 62へ)

<p>Q57. 修了後の進路についてどのように考えていますか。</p>	<ol style="list-style-type: none"> 1. ぜひ就職したい 2. できれば就職したい 3. 進学したい (連合大学院) 4. 進学したい (他大学大学院) 5. 進学したい (その他, 研究生, 専門学校など) 6. その他の進路 7. あまり考えたことがない
-------------------------------------	---

回答項目	実数	割合
1	226	79.3%
2	38	13.3%
3	2	0.7%
4	7	2.4%
5	1	0.4%
6	9	3.2%
7	2	0.7%
回答合計	285	100.0%
回答数	285	-
無回答数	105	-
合計(人)	390	-

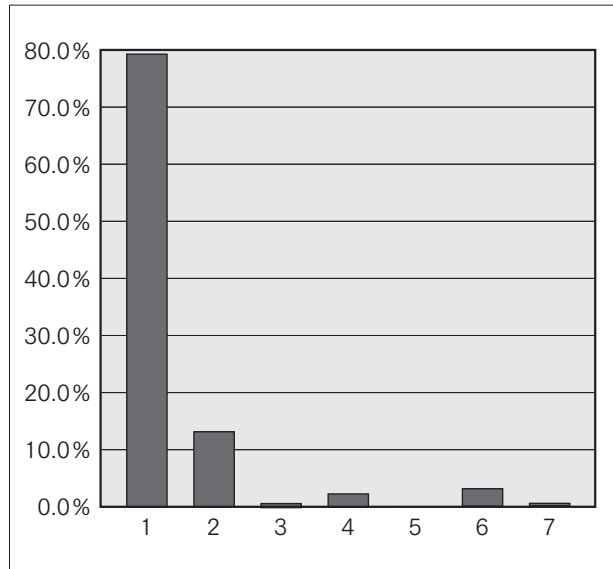

<p>Q58. (Q57で1又は2と答えた人だけ回答してください。) (ア) 一番就職したいと思う分野は何ですか。</p>	<ol style="list-style-type: none"> 1. 教員 2. 公務員 (教員を除く) 3. 専門職 (臨床心理士等) 4. 民間企業 (教育関係) 5. 民間企業 (教育関係を除く) 6. 家業につく 7. その他 8. 未定
---	--

(ア)

回答項目	実数	割合
1	188	72.3%
2	9	3.5%
3	37	14.2%
4	9	3.5%
5	5	1.9%
6	0	0.0%
7	4	1.5%
8	8	3.1%
回答合計	260	100.0%
回答数	260	-
無回答数	4	-
合計(人)	264	-

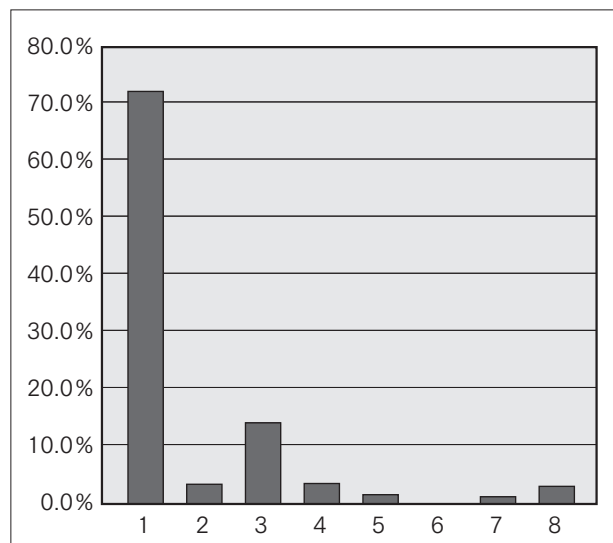

<p>Q58. (Q57で1又は2と答えた人だけ回答してください。)</p> <p>(イ) あなたは就職する場合、どの地域を希望しますか。</p>	<p>1. 徳島県 2. 四国(徳島県を除く) 3. 近畿 4. 中国 5. 九州 6. その他 7. 未定</p>
<p>(ウ) それはあなたの出身県・地域ですか。</p>	<p>1. はい 2. いいえ</p>

(イ)

回答項目	実数	割合
1	62	22.5%
2	34	12.4%
3	64	23.3%
4	30	10.9%
5	22	8.0%
6	38	13.8%
7	25	9.1%
回答合計	275	100.0%
回答数	263	-
無回答数	1	-
合計(人)	264	-

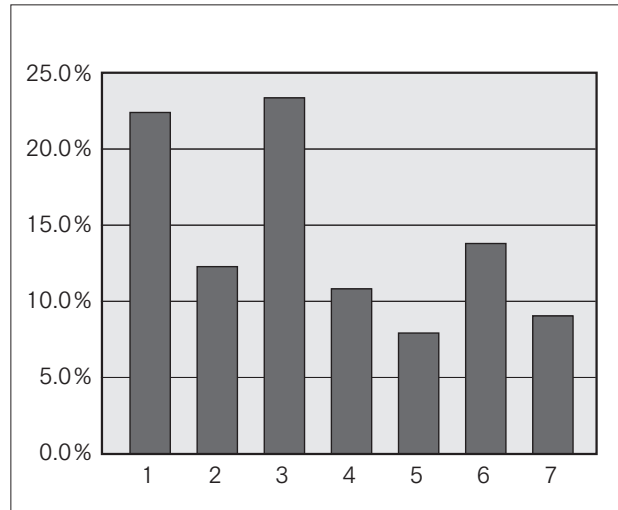

(ウ)

回答項目	実数	割合
1	176	68.5%
2	81	31.5%
回答合計	257	100.0%
回答数	257	-
無回答数	7	-
合計(人)	264	-

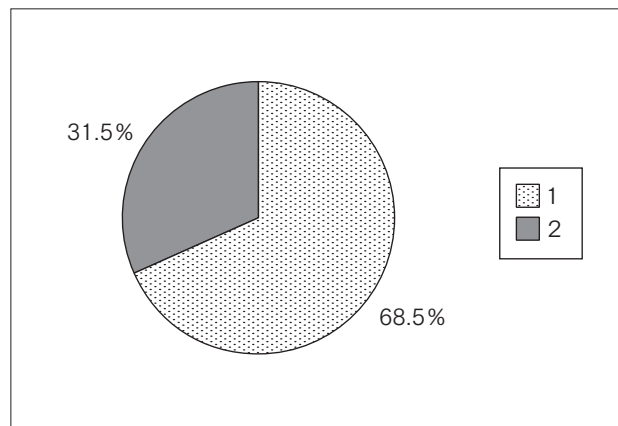

Q 59. (Q 58 (ア) で1 と答えた人だけ回答してください。)
あなたはなぜ教員になろうと思ったのですか。(複数回答可)

1. 児童・生徒に接する喜びのある仕事だから
2. 世の中や他人のためになる仕事だから
3. 比較的高い収入の得られる仕事だから
4. 自分の適性・能力に合う仕事だから
5. 責任が重くて成し遂げたとき生きがいを感じる仕事だから

6. 他人から尊敬される仕事だから
7. 県内に就職でき、他県への転勤がないから
8. 自分でもなれそうな職業だから
9. 自分の親族に教員がいるから
10. 景気に影響のない安定した職業だから
11. ほかにやれそうな仕事がないから
12. 自分の意志でなく親、その他に強く勧められて
13. ただなんとなく
14. その他

回答項目	実数	割合
1	130	29.3%
2	59	13.3%
3	35	7.9%
4	67	15.1%
5	30	6.7%
6	11	2.5%
7	13	2.9%
8	8	1.8%
9	35	7.9%
10	36	8.1%
11	7	1.6%
12	4	0.9%
13	4	0.9%
14	5	1.1%
回答合計	444	100.0%
回答数	186	-
無回答数	2	-
合計(人)	188	-

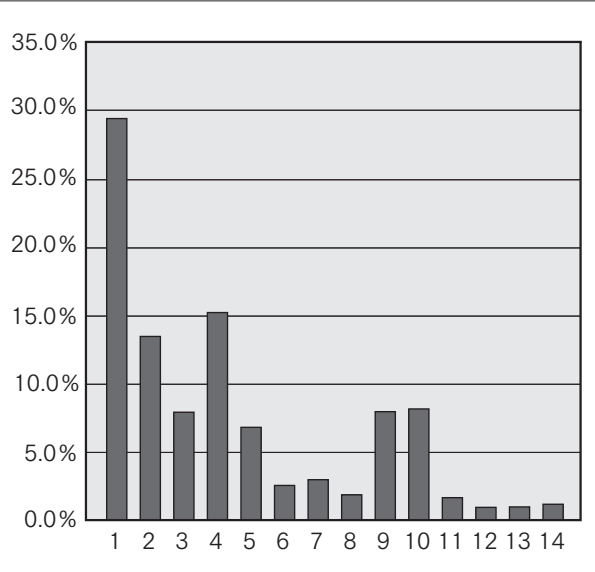

Q 60. (Q 58 (ア) で2～8 と答えた人だけ回答してください。)
教員を志望しない人はその理由を答えてください。(主なもの3つまで)

1. 他の職業に魅力を感じたから
2. もともと教員になる気はなかった
3. 教育界の実情に失望した
4. 学年が進むにつれて教員になることの大変さに気づき意欲を失った
5. 実地教育を経験し教員志望をやめた
6. 本当は教員になりたいのだが、採用試験の倍率が高いのであきらめた
7. その他

回答項目	実数	割合
1	21	24.1%
2	27	31.0%
3	7	8.1%
4	10	11.5%
5	3	3.5%
6	0	0.0%
7	19	21.8%
回答合計	87	100.0%
回答数	62	-
無回答数	10	-
合計(人)	72	-

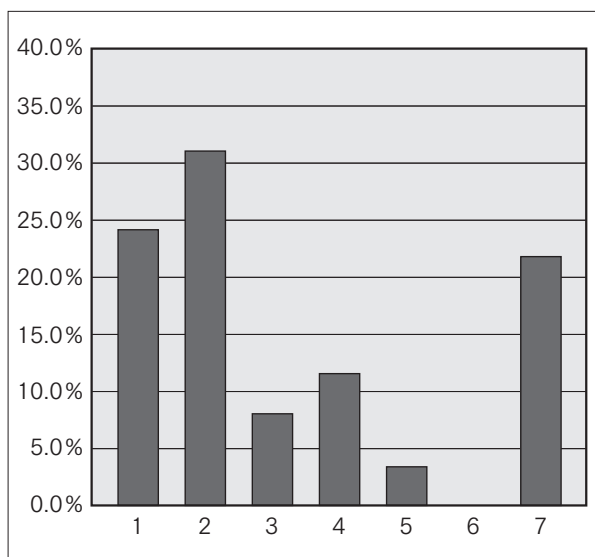

Q 61. 就職支援(就職相談, 就職ガイダンス等)についてどう思いますか。

1. 十分な支援を受けていると思う
 2. ある程度の支援を受けていると思う
 3. 相応な支援を受けているとは思わない

回答項目	実数	割合
1	96	36.0%
2	120	44.9%
3	51	19.1%
回答合計	267	100.0%
回答数	267	-
無回答数	123	-
合計(人)	390	-

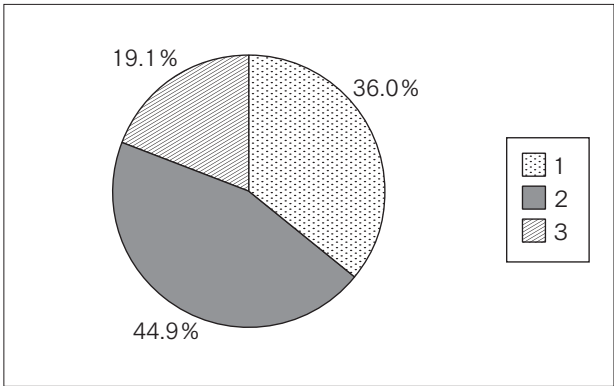

(J) 大学への要望・期待事項について

Q62. 大学に要望したいことや期待することは何ですか。
(複数回答可)

1. 教授陣の充実
 2. 教室, 実験室などの充実
 3. カリキュラムの改善・充実
 4. 就職情報・ガイダンスの充実
 5. 奨学金の増額や授業料免除の拡充
 6. 特にない
 7. その他

回答項目	実数	割合
1	119	19.7%
2	117	19.3%
3	113	18.7%
4	48	7.9%
5	93	15.4%
6	76	12.6%
7	39	6.4%
回答合計	605	100.0%
回答数	383	-
無回答数	7	-
合計(人)	390	-

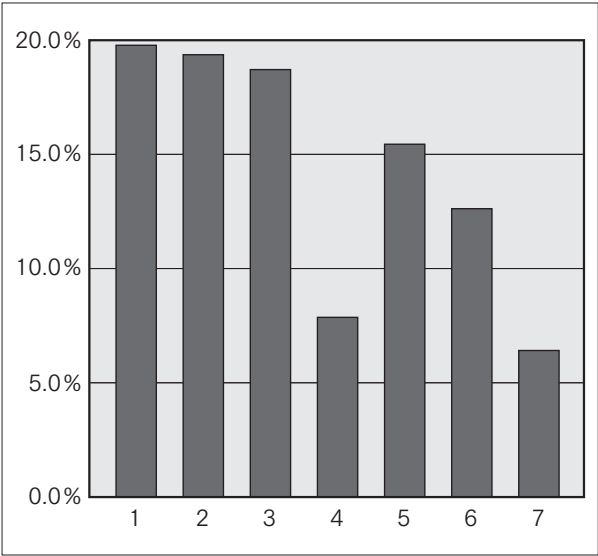

令和元年度学生生活実態調査票 (学部用)

令和元年10月吉日
鳴門教育大学学生支援委員会

～ お 願 い ～

この調査は、本学学生の皆さんの生活実態を把握し、よりよい学生生活のための基礎資料を得ることを目的に、隔年で実施しているものです。
なお、この調査は、調査目的以外に使用することはありません。回答は、統計上の処理だけを行い、個人的な形で絶対公表いたしませんので、ありのままにご回答願います。
以上の趣旨をご理解の上、ご協力くださるよう、よろしくお願いたします。

【回答上の注意】

- 1. 回答は特に定めのあるもの以外は、令和元年11月1日現在で記入してください。
2. 質問は、「Q7」までであります。全項目(特に指定されたものを除く。)について、漏れなく記入してください。
3. 各調査項目の回答は、該当する項目の番号に○をつけてください。

<回答例>

Table with 2 columns: 質問欄, 回答欄. Example: Q1. 現在の学年は何年次ですか. Answer: 1. 1年 2. 2年 3. 3年 4. 4年

- 4. 調査項目でご不明な点がありましたら、学生課学生係(☎088-687-6117)までお問い合わせ願います。
5. 記入後は、この調査票を「回収封筒」に入れ、令和元年11月15日(金)までに配付された教員へ提出願います。

(A) 基本的事項について

Table with 2 columns: 質問, 回答. Q1. 現在の学年は何年次ですか. Q2. 性別はどちらですか. Q3. あなたはどの専修に在籍していますか.

(B) 入学の経緯について (Q4~Q7は、1・2年次生に質問します。3・4年次生は、Q8へ)

Table with 2 columns: 質問, 回答. Q4. 大学進学のための動機は何ですか. Q5. 入学の経緯は何ですか.

(Q5~Q7は、1年次生・2年次生のみ、回答してください。3・4年次生は、Q8へ)

Table with 2 columns: 質問, 回答. Q5. 本学を選んだ動機又はきっかけは何ですか. Q6. あなたにとって本学への志望順位は次のどれですか. Q7. あなたが在籍する専修・教育コースは、あなたの希望どおりのもですか.

(以下の設問は、全員お答えください。)

Table with 2 columns: 質問, 回答. Q8. 入学前に本学の大学紹介冊子「学部案内」やウェブページ等を見たことがありますか. Q9. 本学の目的(大学憲章・学部の目標等)については、ウェブページ等を通じて紹介していますが、知っていますか.

(C) 家庭の状況について

Table with 2 columns: 質問, 回答. Q10. あなたの家族は、あなたを含めて何人ですか. Q11. 家庭の所在地はどこですか. Q12. 主たる家計支持者は、誰ですか.

(D) あなたの経済状況について

Table with 2 columns: 質問, 回答. Q13. あなたの1か月の生活費はどれくらいですか. Q14. 主たる家計支持者からの仕送り又は、小遣いは1か月にどれくらいですか. Q15. 現在の経済状況について. Q16. 日本学生支援機構の奨学金について. Q17. 日本学生支援機構以外の奨学金について. Q18. 奨学金を受けることを希望しますか.

Table with 2 columns: 質問, 回答. Q19. 令和元年度授業料免除(前期)について. Q20. どのようなアルバイトをしていますか. Q21. アルバイトの主な用途は何ですか. Q22. あなたの現在の住居はどれですか. Q23. 部屋の広さはどれくらいですか. Q24. 通学は主として何を利用してですか. Q25. 通学時間は片道どのくらいかかりますか. Q26. 目指している学習の成果があがっていると思いますか. Q27. 望んでいた教育が受けられていると思いますか. Q28. オフィスアワーを利用したことがありますか. Q29. オフィスアワーでの相談体制をどう思いますか. Q30. 学内の自主学習環境(附属図書館、情報端末等)についてどう思いますか. Q31. 学生支援会(修学、生活、健康、経済等)についてどう思いますか.

Table with 2 columns: 質問, 回答. Q32. 授業時間以外で1日平均どのくらい学習していますか. Q33. 1時間未満しか勉強していない理由は何ですか. Q34. 学習ボランティア活動(学校ボランティア・国際交流ボランティア・国際協力ボランティアなど)や研究会(学会・講演会・講習会など)に参加したことがありますか. Q35. 普段主に読んでいる本は何ですか. Q36. あなたは平均して月に何冊ぐらい本を読みますか. Q37. 講義・演習などに直接関係しない本の読書時間は平均で1日どのくらいですか. Q38. 新聞を読んでいますか. Q39. あなたは電子機器(パソコン・タブレット等)を修学のためにどのくらい使用していますか. Q40. あなたは電子機器(パソコン・タブレット等)を修学以外のためにどのくらい使用していますか. Q41. 修学以外で電子機器(パソコン・タブレット等)を使用する主な目的は何ですか. Q42. あなたは携帯電話(スマートフォンを含む)をどのくらい利用していますか. Q43. 通信ネットワーク活用に関し、不快な思いをしたことがありますか. Q44. 課外活動についてどう思いますか. Q45. 課外活動団体に加入していますか.

Q46. (Q45で1と答えた人だけ回答してください)	
(ア) どのような課外活動団体に加入していますか。(複数回答可)	1. 体育系 2. 文化系
(イ) 学業との両立についてどう思いますか。	1. 学業とうまく両立できている 2. 学業が中心になっている 3. 課外活動が中心になっている 4. どちらとも言えない
(ウ) 加入の動機は何ですか。(主なものを3つまで)	1. 友人がほしい 2. 技術や知識の向上を図るため 3. 先輩から勧誘されたため 4. 団体生活を通して、社会性を身に付ける 5. 趣味と一致する 6. 余暇を有効に活用したい 7. レクリエーション気分転換・健康のため 8. 就職に有利だから 9. 高校時代からの継続 10. その他
(Q45で2又は3と答えた人だけ回答してください。) Q47. 「活動していない」又は「加入していない」主な理由は何ですか。(主なものを3つまで)	1. 学業の妨げとなる 2. 練習・活動が苦痛 3. 健康上の理由 4. 拘束されたくない 5. 自分に合っていない団体がない 6. 経済的負担 7. アルバイトが忙しい 8. 学内に活動を行う施設・設備がない 9. 活動の運営に不満がある 10. 家族が反対 11. 学外団体に加入している 12. その他
Q48. 大学祭に参加したいと思いませんか。	1. 積極的に参加したい 2. 参加したい 3. あまり参加したくない 4. 参加しない
Q49. 大学祭の意義をどのように考えていますか。(複数回答可)	1. 単なるお祭り 2. 研究や作品の発表の場 3. 地域の人との交流の場 4. 発散する場 5. 課外活動のPRの場 6. 課外活動費の検出の場 7. その他
Q50. 大学入学後、ボランティア活動をしたことがありますか。	1. 個人でしたことがある 2. 団体(組織)に入っていたことがある 3. ない
(Q50で1又は2と答えた人だけ回答してください。) Q51. ボランティア活動の目的は何ですか。(主なものを3つまで)	1. 友人がほしい 2. 技術や知識の向上のため 3. 社会に奉仕するため 4. 社会性を身に付けるため 5. 趣味と一致するため 6. レクリエーション気分転換・健康のため 7. 就職に有益なため 8. 高校時代からの継続 10. その他

(I) 健康について

Q52. 現在の健康状況(身体的)はどうですか。	1. 極めて健康である 2. 健康である 3. やや不健康である 4. 不健康である
(Q52で3又は4と答えた人だけ回答してください。) Q53. 治療をしていますか。	1. 治療をしている 2. 治療をしていない
(Q53で1と答えた人だけ回答してください。) Q54. どのような治療をしていますか。	1. 病院又は開業医で治療を受けている 2. 市販の薬を買って自分で治療している 3. その他
Q55. 現在の健康状況(精神的)はどうですか。	1. 極めて健康である 2. 健康である 3. やや不健康である 4. 不健康である
(Q55で3又は4と答えた人だけ回答してください。) Q56. 治療をしていますか。	1. 治療をしている 2. 治療をしていない

(Q56で1と答えた人だけ回答してください。) Q57. 主にどのような治療をしていますか。	1. 病院又は開業医で治療を受けている 2. 市販の薬を買って自分で治療している 3. その他
Q58. 1日の平均睡眠時間はどのくらいですか。	1. 5時間未満 2. 5～6時間未満 3. 6～7時間未満 4. 7～8時間未満 5. 8時間以上
Q59. 食事は自炊(家族が作った食事含む。)していますか。	1. すべてを自炊している 2. ほとんど自炊しているが、屋敷のみ外食 3. コーヒー等での弁当購入
Q60. 朝食をどの程度食べますか。	1. 毎日食べる 2. ほとんど食べない 3. 週3日程度
Q61. 喫煙をしますか。	1. 吸ったことがない 2. ときどき吸っている 3. 毎日吸っている
Q62. (Q61で3と答えた人だけ回答してください。)	
(ア) 毎日喫煙する本数は何本ですか。	1. 5本未満 2. 5～10本未満 3. 10～20本未満 4. 20～30本未満 5. 30本以上
(イ) 喫煙歴について	1. 1年未満 2. 1～3年未満 3. 3～5年未満 4. 5年以上
Q63. 飲酒をしますか。	1. 飲んだことがない 2. ときどき飲んでいる 3. ほぼ毎日飲んでいる
Q64. (Q63で3と答えた人だけ回答してください。)	
(ア) 1回の飲酒量について	1. 缶ビール1本(350cc)あるいは清酒1合未満 2. 缶ビール2本あるいは清酒1～2合未満 3. 缶ビール3本以上あるいは清酒3合以上
(イ) 飲酒歴について	1. 1年未満 2. 1～3年未満 3. 3～5年未満 4. 5年以上

(J) 学生相談等について

Q65. 現在悩みや不安を感じることがありますか。	1. よくある 2. 時々ある 3. あまりない 4. 全くない
(Q65で1又は2と答えた人だけ回答してください。) Q66. 悩みや不安は主にどこですか。(複数回答可)	1. 学業のこと 2. 家庭のこと 3. 健康のこと 4. 経済的なこと 5. 異性関係や性のこと 6. 友人関係のこと 7. 生活環境のこと 8. 進路・就職のこと 9. 教員との関係 10. その他
Q67. もし悩みや不安が生じた場合、あなたは誰に相談しますか。(主なものを3つまで)	1. 学生総合相談室の相談員 2. 心身健康センターのカウンセラー 3. 指導教員・クラス担当教員 4. 親 5. 友人 6. 信頼できる身近な人 7. その他 8. 誰にも相談しない
Q68. 悩みや不安が生じた後に、学生なんでも相談室及び心身健康センターに相談に行ったことがありますか。	1. ある 2. ない
Q69. キャンパス内外で教員、事務職員、先輩などからハラメント(セクハラを含む。)を受けたことがありますか。	1. ある 2. ない

Q70. (Q69で1と答えた人だけ回答してください。)	
(ア) どのようなハラメントを受けましたか。(複数回答可)	1. 容姿等に対する言動 2. 態度・行動による蔑視 3. 講義・ゼミ・課外活動等でのハラメント 4. 飲酒の強要 5. その他
(イ) ハラメントを受けた後に誰かに相談しましたか。	1. 相談した 2. 相談できなかった
(イ) で1と答えた人だけ回答してください。 (ウ) 誰に相談しましたか。	1. 学生総合相談室の相談員 2. 心身健康センターのカウンセラー 3. 指導教員・クラス担当教員 4. 親 5. 友人 6. 信頼できる身近な人 7. その他
Q71. 現在整備されている学生なんでも相談室及び心身健康センターでの学生相談をどう思いますか。	1. 利用しやすい 2. 利用しにくい 3. どちらとも言えない
(Q71で2と答えた人だけ回答してください。) Q72. どのような点で、利用しにくいと感じていますか。	1. 相談員が常駐していない 2. 相談室での話し声が漏れそう 3. 適切な対応をしてもらえない 4. 秘密を守ってもらえない 5. その他

(K) 卒業後の進路等について

Q73. 卒業後の進路についてどのように考えていますか。	1. ぜひ就職したい 2. できれば就職したい 3. 進学したい(本学大学院) 4. 進学したい(他大学大学院) 5. 進学したい(その他、研究生、専門学校など) 6. その他の進路 7. あまり考えたことがない
Q74. (Q73で1又は2と答えた人だけ回答してください。)	
(ア) 一番就職したいと思う分野は何ですか。	1. 教員 2. 公務員(教員を除く。) 3. 民間企業(教育関係) 4. 民間企業(教育関係を除く。) 5. 家庭につく 6. その他 7. 未定
(イ) あなたは就職する場合、どの地域を希望しますか。	1. 徳島県 2. 四国(徳島県を除く。) 3. 近畿 4. 中国 5. 九州 6. その他 7. 未定
(ウ) それはあなたの出身県・地域ですか。	1. はい 2. いいえ
(Q74(ア)で1と答えた人だけ回答してください。) Q75. あなたはなぜ教員になろうと思ったのですか。(複数回答可)	1. 児童・生徒に接する喜びのある仕事だから 2. 専ら他人のために働く仕事だから 3. 比較的高い収入の得られる仕事だから 4. 自分の適性・能力に合う仕事だから 5. 責任が重く成し遂げたとき生きがいを感じる仕事だから 6. 他人から尊敬される仕事だから 7. 県内に就職でき、他県への転勤がないから 8. 自分でもなれそうな職業だから 9. 自分の職能に教員がいるから 10. 長年に影響のない安定した職業だから 11. ほかにやれそうな仕事がないから 12. 自分の意志でなく親、その他に強く勧められて 13. ただなんとなく 14. その他

(Q74(ア)で2～7と答えた人だけ回答してください。) Q76. 教員を志望しない人はその理由を教えてください。(主なものを3つまで)	1. 他の職業に魅力を感じたから 2. もともと教員になる気はなかった 3. 教育界の衰落に失望した 4. 学費が違わなければ教員になることの大変さに気づき意欲を失った 5. 実地教育を経験し教員志望をやめた 6. 本日は教員になりたいのだが、採用試験の倍率が高いのであきらめた 7. その他
Q77. 就職支援(就職相談、就職ガイダンス等)についてどう思いますか。	1. 十分な支援を受けていると思う 2. ある程度支援を受けていると思う 3. 相応な支援を受けているとは思わない

ご協力ありがとうございました。

この調査票を「回収封筒」に入れ、令和元年11月15日(金)までに配付された教員へ提出願います。

※ 「学生なんでも相談室」及び「心身健康センター」では、不安や悩み事等の相談に応じております。相談内容の秘密は厳守しますので、安心してご利用ください。

- ◇ 学生なんでも相談室 ・平日(月～金曜日)の9時から17時まで
(窓口：学生係) ・教員又は相談員が対応
- ◇ 心身健康センター ・水・木曜日の12時から17時まで(要予約)
・精神保健やカウンセリングの専門家が対応

令和元年度学生生活実態調査票（大学院用）

令和元 年 10 月 吉日
鳴門教育大学学生支援委員会

－ お 願 い －

この調査は、本学学生の皆さんの生活実態を把握し、よりよい学生生活のための基礎資料を得ることを目的に、隔年実施しているものです。

なお、この調査は、調査目的以外に使用することはありません。回答は、統計上の処理だけを行い、個人的な形では絶対に公表いたしませんので、ありのままにご回答願います。

以上の趣旨をご理解の上、ご協力くださるよう、よろしくお願います。

回答上の注意

- 回答は特に定めのあるものを以外は、**令和元年11月1日現在**で記入してください。
- 質問は、「Q62」まであります。全項目（特に指定されたものを除く。）について、漏れなく記入してください。
- 各調査項目の回答は、該当する項目の番号に○をつけてください。

<回答例>

質問欄	回答欄
Q1. 現在の学年は何年次ですか。	<input checked="" type="radio"/> 1. 修士1年 2. 修士2年 3. 長期1年 <input type="radio"/> 4. 長期2年 5. 長期3年 6. 専門職1年 <input type="radio"/> 7. 専門職2年

- 調査項目でご不明な点がありましたら、学生課学生係（In088-687-6117）までお問い合わせ願います。
- 記入後は、この調査票を「回収封筒」に入れ、**令和元年11月15日（金）**までに配付された教員へ提出願います。

- 1 -

(A) 基本的事項について

Q1. 現在の学年は何年次ですか。	1. 修士1年 2. 修士2年 3. 長期1年 4. 長期2年 5. 長期3年 6. 専門職1年 7. 専門職2年
Q2. 性別はどちらですか。	1. 男 2. 女
Q3. 入学前の立場について	1. 現職教員 2. 本学学部学生 3. 他大学学部学生 4. 社会人（現職教員を除く。） 5. その他

(B) 入学の経緯について

Q4. 大学院進学目的はどのようでしたか。（主なもの3つまで）	1. 教師としての疑問・問題点を明らかにするため 2. 教師としての資質を向上させるため 3. 資格・免許を取得するため 4. 学校現場での教育の在り方を見つめ直すため 5. 学校現場での忙しさを離れたい 6. 教師生活のマンネリ化を解決するため 7. 時代の変化が激しく、かつて大学で学んだことは通用しなくなったから 8. 専門的知識や技術を習得するため 9. 学問的な興味を満すため 10. 就職に有利だから 11. 人生の出直し、再出発のため 12. その他
Q5. 本学大学院をどこで知りましたか。（主なもの3つまで）	1. 現場に配布された募集要項を見た 2. 教育委員会からの通知で知った 3. 本学に知り合いの教員がいる 4. 本学教員の講演会等を見て 5. 大学時代の指導教員の紹介 6. 本学修士生の紹介 7. 先輩・友人・知人の紹介（本学修士生を除く。） 8. 上司の紹介 9. 受験雑誌を見た 10. ポスターを見た 11. 本学のホームページを見た 12. 地元であるから知っていた 13. その他
Q6. 本学大学院を選んだ動機は何かはありましたか。（主なもの3つまで）	1. 自分の勉強したい分野があったから 2. 研究指導を受けた教員がいたから 3. 教員免許が取得できるから 4. 教員の評判がよかったから 5. 本学教員の講演会等を見て 6. 教育委員会の命令だから 7. 大学院説明会に参加したから 8. 大学での指導教員に勧められたから 9. 本学修士生に勧められたから 10. 先輩・友人に勧められたから（本学修士生を除く。） 11. 地元の大学院だから 12. 自然環境が良いから 13. 大学の教育設備が充実しているから 14. 鳴門教育大学の卒業生だから 15. 他大学の大学院に不合格だったから 16. その他
Q7. 入学前に本学の大学院紹介冊子「大学院ガイドブック」やホームページ等を見たことがありますか。	1. ある 2. ない
Q8. 本学の目的（大学憲章・大学院の目標等）については、ホームページ等を通じて紹介していますが、知っていますか。	1. 知っている 2. 知らない

- 2 -

(C) あなたの経済状況について（現職教員以外の方に質問します。現職教員の方は、Q17へ）

Q9. あなたの1か月の生活費はどれくらいですか。	1. 3万円未満 2. 3万円以上～5万円未満 3. 5万円以上～7万円未満 4. 7万円以上～9万円未満 5. 9万円以上～11万円未満 6. 11万円以上
Q10. 現在の経済状況について	1. ゆとりがある（家計支持者からの仕送りのみ） 2. 普通（あまり不自由を感じない） 3. やや苦しい（奨学金や程度のアパートで充足できる） 4. 大変苦しい（定期的なアルバイトが必要である）
Q11. 日本学生支援機構の奨学金について	1. 現在受けている 2. 申請したが不採用 3. 希望していたが申請しなかった 4. 必要ない
Q12. 日本学生支援機構以外の奨学金について	1. 現在受けている 2. 申請したが不採用 3. 希望していたが申請しなかった 4. 必要ない
Q13. 奨学金を受けることを希望しますか。	1. 現在受けているが、更に希望する 2. 現在受けており、更には希望しない 3. 現在受けていないが、希望する 4. 現在受けていないし、希望もしない
Q14. 令和元年度授業料免除（前期）について	1. 全額免除 2. 半額免除 3. 不許可 4. 申請しなかった
Q15. どのようなアルバイトをしていますか。（複数回答可）	1. 家庭教師 2. 塾の講師 3. 事務 4. 調査 5. 販売・サービス 6. 肉体労働 7. その他 8. していない
Q16. (Q15で1～7と答えた人だけ回答してください)	
(ア) アルバイト料の主な用途は何ですか。	1. 学費 2. 生活費 3. 課外活動費 4. 娯楽費等 5. その他
(イ) 1週間の従事時間は合計何時間ですか。（移動に要する時間も含む。）	1. 5時間未満 2. 5～10時間未満 3. 10～15時間未満 4. 15～20時間未満 5. 20～25時間未満 6. 25時間以上
(ウ) 就業時間は、深夜（午前0時以降）ですか。	1. はい 2. いいえ

(D) 住居について

Q17. あなたの現在の住居はどれですか。	1. 自 宅 2. 学生宿舎 3. アパート 4. その他
Q18. (Q17で3と答えた人だけ回答してください。)	
(ア) 部屋の広さはどのくらいですか。（居室のみ、トイレ、キッチンを除く。）	1. 4.5畳未満 2. 4.5～6畳未満 3. 6～8畳未満 4. 8～10畳未満 5. 10畳以上
(イ) 部屋代はいくらですか。（光熱料を除く。）	1. 3万円未満 2. 3～4万円未満 3. 4～5万円未満 4. 5～6万円未満 5. 6～7万円未満 6. 7万円以上

(E) 通学について

Q19. 通学は主として何を利用してありますか。（車・鉄道等であり難がある場合は、該当する番号をすべて選んでください。）	1. 徒歩 2. 自転車 3. 原付バイク 4. 自働二輪 5. 自動車 6. バス 7. JR 8. その他
Q20. 通学時間は片道どのくらいかかりますか。	1. 15分未満 2. 15～30分未満 3. 30～60分未満 4. 60～90分未満 5. 90～120分未満 6. 120分以上

(F) 修学等について

Q21. 入学前に期待していた成果があがっていると思いますか。	1. 十分にあがっていると思う 2. ある程度あがっていると思う 3. あがっているとは思わない
---------------------------------	--

- 3 -

Q22. 入学前に望んでいた教育が受けられていると思いますか。	1. 十分に受けられていると思う 2. ある程度受けられていると思う 3. 受けられているとは思わない
Q23. オフィスアワーを利用したことがありますか。	1. 利用したことがある 2. 利用したことがない 3. 知らない
(Q23で1と答えた人だけ回答してください。)	1. 十分役に立っている 2. ある程度役に立っている 3. 役に立っているとは思わない
Q25. 学内の自主学習環境（附属図書館、情報端末室等）についてどう思いますか。	1. 十分整備されている 2. ある程度整備されている 3. 不十分である
(ア) 設備について	1. 十分な広さである 2. 適当な広さである 3. 狭い
(イ) 広さについて	1. 十分な広さである 2. 適当な広さである 3. 狭い
Q26. 学生支援全般（修学、生活、健康、経済等）についてどう思いますか。	1. 十分な支援を受けていると思う 2. ある程度の支援を受けていると思う 3. 相応な支援を受けているとは思わない

(Q27～Q35は、現職教員以外の方に質問します。現職教員の方は、Q36へ)

Q27. 授業時間以外で1日どのくらい学習していますか。	1. 30分未満 2. 30分～1時間未満 3. 1時間～2時間未満 4. 2時間～3時間未満 5. 3時間以上
(Q27で1～2と答えた人だけ回答してください。)	1. 授業等を受けるのに必要がない 2. 授業等で具体的な指示がない 3. やる気がない 4. アルバイトで忙しい 5. 課外活動等で忙しい 6. その他
Q28. 1時間未満しか勉強していない理由は何ですか。（主なもの2つまで）	1. ある 2. ない
Q29. 学習ボランティア活動（学校ボランティア・国際交流ボランティア・国際協力ボランティア等）や研究会（学会・講演会・講習会等）に参加したことがありますか。	1. ある 2. ない
Q30. 普段主に読んでいる本は何ですか。（主なもの3つまで）	1. 漫画 2. グラビア 3. 週刊誌（週刊の漫画雑誌を除く。） 4. 社会科学関係 5. 自然科学関係 6. 哲学・宗教関係 7. 文学 8. 趣味関係 9. 特に関心 10. その他
Q31. あなたは平均して月に何冊ぐらい本を読みますか。（Q30の1～3を除く。）	1. 1冊未満 2. 1～2冊 3. 3～5冊 4. 6～10冊 5. 11冊以上
Q32. 講義・演習などに直接関係しない本の読書時間は平均で1日どのくらいですか。（Q30の1～3を除く。）	1. 30分未満 2. 30分～1時間未満 3. 1時間～2時間未満 4. 2時間～3時間未満 5. 3時間以上
Q33. 新聞を読んでいますか。【電子媒体を含む。】（テレビ・ラジオ番組を除く。）	1. 毎日読む 2. 時々読む 3. 全く読まない
Q34. ティーチング・アシスタント（T.A. 教育補助）又はリサーチ・アシスタント（R.A. 研究補助）を経験したことがありますか。	1. ある 2. ない
Q35. (Q34で1と答えた人だけ回答してください。)	1. 十分に活かされていると思う 2. ある程度活かされていると思う 3. 活かされていないと思う

- 4 -

(G) 健康について

Q36. 現在の健康状況(身体的)はどうか。	1. 極めて健康である 3. やや不健康である	2. 健康である 4. 不健康である
(Q36で3又は4と答えた人だけ回答してください。) Q37. 治療をしていますか。	1. 治療をしている	2. 治療をしていない
(Q36で1と答えた人だけ回答してください。) Q38. 主にどのような治療をしていますか。	1. 病院又は開業医で治療を受けている 2. 市販の薬を買って自分で治療している 3. その他	
Q39. 現在の健康状況(精神的)はどうか。	1. 極めて健康である 3. やや不健康である	2. 健康である 4. 不健康である
(Q39で3又は4と答えた人だけ回答してください。) Q40. 治療をしていますか。	1. 治療をしている	2. 治療をしていない
(Q40で1と答えた人だけ回答してください。) Q41. 主にどのような治療をしていますか。	1. 病院又は開業医で治療を受けている 2. 市販の薬を買って自分で治療している 3. その他	
Q42. 1日の平均睡眠時間はどのくらいですか。	1. 5時間未満 3. 6～7時間未満 5. 8時間以上	2. 5～6時間未満 4. 7～8時間未満
Q43. 食事は自炊(家族が作った食事含む。)していますか。	1. すべてを自炊している 2. ほとんど自炊しているが、昼食のみ外食 3. コンビニ等での弁当購入	
Q44. 朝食をどの程度食べますか。	1. 毎日食べる 3. ほとんど食べない	2. 週3日程度
Q45. 喫煙をしますか。	1. 吸ったことがない 3. 毎日吸っている	2. とときどき吸っている
Q46. (Q45で3と答えた人だけ回答してください。)		
(ア) 毎日喫煙する本数は何本ですか。	1. 5本未満 3. 10～20本未満 5. 30本以上	2. 5～10本未満 4. 20～30本未満
(イ) 喫煙歴について	1. 1年未満 4. 5～10年未満	2. 1～3年未満 5. 10年以上 3. 3～5年未満
Q47. 飲酒をしますか。	1. 飲んだことがない 2. とときどき飲んでいる 3. ほぼ毎日飲んでいる	
Q48. (Q47で3と答えた人だけ回答してください。)		
(ア) 1回の飲酒量について	1. ビール1本(350cc)あるいは清酒1合未満 3. ビール3本以上あるいは清酒3合以上	
(イ) 飲酒歴について	1. 1年未満 4. 6～10年未満	2. 1～3年未満 5. 10年以上 3. 3～5年未満

(H) 学生相談等について

Q49. 現在悩みや不安を感じることはありませんか。	1. よくある 3. あまりない	2. 時々ある 4. 全くない
(Q49で1又は2と答えた人だけ回答してください。) Q50. 悩みや不安は主にどんなことですか。 (複数回答可)	1. 学業のこと 3. 健康のこと 5. 異性関係や性的なこと 7. 生活環境のこと 9. 教員との関係	
	2. 家庭のこと 4. 経済的なこと 6. 友人関係のこと 8. 進路・就職のこと 10. その他	

Q51. もし悩みや不安が生じた場合、あなたは誰に相談しますか。 (主なもの3つまで)	1. 学生総合相談室の相談員 2. 心身健康センターのカウンセラー 3. 指導教員・クラス担当教員 4. 親 5. 友人 6. 信頼できる身近な人 7. その他 8. 誰にも相談しない	
Q52. 悩みや不安が生じた後に、学生なんでも相談室及び心身健康センターに相談に行ったことがありますか。	1. ある	2. ない
Q53. キャンパス内外で教員、事務職員、先輩などからハラスメント(セクハラを含む。)を受けたことがありますか。	1. ある	2. ない
Q54. (Q53で1と答えた人だけ回答してください。)		
(ア) どのようなハラスメントを受けましたか。 (複数回答可)	1. 容姿に対する言動 2. 態度・行動による蔑視 3. 研究指導におけるハラスメント 4. 講義・ゼミ・課外活動等でのハラスメント 5. 飲酒の強要 6. その他	
(イ) ハラスメントを受けた後に誰かに相談しましたか。	1. 相談した 3. 相談しなかった	2. 相談できなかった
[(イ)で1と答えた人だけ回答してください。] (ウ) 誰に相談しましたか。	1. 学生総合相談室の相談員 2. 心身健康センターのカウンセラー 3. 指導教員・クラス担当教員 4. 親 5. 友人 6. 信頼できる身近な人 7. その他	
Q55. 現在整備されている学生なんでも相談室及び心身健康センターでの学生相談をどう思いますか。	1. 利用しやすい 3. どちらとも言えない	2. 利用しにくい
(Q55で2と答えた人だけ回答してください。) Q56. どのような点で利用しにくいと感じていますか。	1. 相談員が常駐していない 2. 相談室での話し声が漏れそう 3. 適切な対応をしてもらえないか不安 4. 秘密を守ってもらえないか不安 5. その他	

(I) 修了後の進路について (現職教員以外の方に質問します。現職教員の方は、Q62へ)

Q57. 修了後の進路についてどのように考えていますか。	1. ぜひ就職したい 2. できれば就職したい 3. 進学したい(総合大学院) 4. 進学したい(他大学大学院) 5. 進学したい(その他、研究生、専門学校など) 6. その他の進路 7. あまり考えたことがない	
Q58. (Q57で1又は2と答えた人だけ回答してください。)		
(ア) 一番就職したいと思う分野は何ですか。	1. 教員 3. 専門職(臨床心理士等) 5. 民間企業(教育関係を除く) 7. その他	
(イ) あなたは就職する場合、どの地域を希望しますか。	1. 徳島県 4. 中国	2. 公務員(教員を除く) 4. 民間企業(教育関係) 6. その他 8. 未定
(ウ) それはあなたの出身県・地域ですか。	1. はい	2. いいえ

(Q58(ア)で1と答えた人だけ回答してください。) Q59. あなたはなぜ教員になろうと思ったのですか。 (複数回答可)	1. 児童・生徒に接する喜びのある仕事だから 2. 世の中や他人のために仕事だから 3. 比較的高い収入の得られる仕事だから 4. 自分の適性・能力に合う仕事だから 5. 責任が重くやり遂げたととき生きがいを感じる仕事だから 6. 他人から尊敬される仕事だから 7. 県内に就職でき、帰郷への転勤がないから 8. 自分でもなれそうな職業だから 9. 自分の理想に教員は近いから 10. 景気に影響のない安定した職業だから 11. ほかにやれそうな仕事がないから 12. 自分の意志でなく親、その他に強く勧められて 13. ただなんとなく 14. その他	
(Q58(ア)で2～8と答えた人だけ回答してください。) Q60. 教員を志望しない人はその理由を教えてください。 (主なもの3つまで)	1. 他の職業に魅力を感じたから 2. もっとも教員になる気はなかった 3. 教育界の実情に失望した 4. 学業が進むにつれて教員になることの大きさに気づき意欲を失った 5. 実地教育を体験し教員志望をやめた 6. 本当は教員になりたいのだが、採用試験の倍率が高いのであきらめた 7. その他	
Q61. 就職支援(就職相談、就職ガイダンス等)についてどう思いますか。	1. 十分な支援を受けていると思う 2. ある程度の支援を受けていると思う 3. 相応な支援を受けているとは思わない	
(J) 大学への要望・期待事項について		
Q62. 大学に要望したいことや期待することは何ですか。 (複数回答可)	1. 教授陣の充実 2. 教室、実験室などの充実 3. カリキュラムの改善・充実 4. 就職指導・ガイダンスの充実 5. 奨学金の増額や授業料免除の拡充 6. 特にな 7. その他	

ご協力ありがとうございました。

この調査票を「回収封筒」に入れ、令和元年11月15日(金)までに配付された教員に提出してください。

※ 「学生なんでも相談室」及び「心身健康センター」では、不安や悩み事等の相談に応じております。相談内容の秘密は厳守しますので、安心してご利用ください。

◇ 学生なんでも相談室 ・平日(月～金曜日)の9時から17時まで
(窓口：学生係) ・教員又は相談員が対応

◇ 心身健康センター ・水・木曜日の12時から17時まで(要予約)
・精神保健やカウンセリングの専門家が対応

令和元年度
学生生活実態調査報告書
～学生の生活と意識～

鳴門教育大学

〒772-8502

徳島県鳴門市鳴門町高島字中島748番地

<https://www.naruto-u.ac.jp/>